

Guia Médico

UNIMED PLENO / REDE BÁSICA

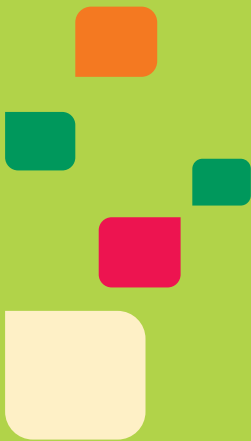

Data de publicação: 17 de Agosto de 2020
Validade: 17 de Agosto de 2020 a 17 Agosto de 2021

Unimed 
Belo Horizonte

BEM-VINDO

Caro(a) beneficiário(a),

Ao contratar um plano de saúde, o cliente espera atendimento eficaz, médicos dedicados e um serviço qualificado. A Unimed-BH tem consciência disso e, por integrar um sistema de cooperativas médicas, é gerida por especialistas em cuidar da sua saúde.

Próxima da realidade de seus clientes, a Unimed prioriza o bem-estar e atividades que proporcionam qualidade de vida. Entretanto, ela está preparada para atendê-lo (a) e se empenha para oferecer um serviço humanizado.

Neste Guia Médico, é possível encontrar os profissionais cooperados e estabelecimentos credenciados da Unimed-BH. Você também terá acesso à relação de consultórios, à rede credenciada de hospitais, de acordo com seu plano contratado, clínicas e laboratórios, e às principais informações relativas à cooperativa, além dos procedimentos para atendimento nos casos de urgência, emergência e internação.

Agende sua consulta e, caso não possa comparecer, ligue e desmarque com pelo menos 24 horas de antecedência. Se desejar informações sobre a rede credenciada ou quiser tirar dúvidas, enviar sugestões, registrar reclamações ou elogios, entre em contato pelo telefone 0800 030 30 03.

Caso queira solicitar ou acompanhar uma autorização, ligue para (31) 4020-4020.

Em cumprimento ao artigo 11 da Resolução Normativa nº 365/14, da Agência Nacional de Saúde Suplementar (ANS), informamos que as substituições ocorridas nesta rede assistencial ficarão disponíveis no portal da Unimed-BH (portal.unimedbh.com.br) e na Central de Atendimento da Operadora, que pode ser contatada pelo telefone 31-4020-4020.

Atenciosamente,

Unimed-BH

Cuidar de você. Esse é o plano.



ÍNDICE

Cartão do beneficiário	8
Telefones e endereços úteis	10
Descrição pormenorizada dos ícones dos atributos de qualificação dos prestadores.....	11
Legenda dos ícones dos atributos de qualificação.....	13
Orientações e boas práticas na utilização do seu plano.....	14
Glossário de especialidades médicas.....	15
Glossário de especialidades médicas.....	17
Tipo de plano (produto).....	19

HOSPITAIS (PRONTO-SOCORRO, HOSPITAIS, HOSPITAL-DIA ISOLADO E MATERNIDADE)

Pronto-Atendimento.....	41
Hospital Geral	42
Hospital Especializado em Ginecologia e Obstetrícia.....	43
Hospital Especializado em Oftalmologia	44
Hospital Especializado em Oncologia	44
Hospital Especializado em Otorrinolaringologia.....	45
Hospital Especializado em Pediatria	45
Hospital Especializado em Psiquiatria	46
Maternidade.....	46

SADT E CLÍNICAS AMBULATORIAIS (EXAMES COMPLEMENTARES)

Laboratório de Anatomia Patológica.....	47
Laboratório de Genética	51
Laboratório de Patologia Clínica	58
Cardiodiagnóstico.....	67
Mamografia.....	69
Medicina Nuclear	72
Radiodiagnóstico	72
Ressonância Magnética.....	75
Tomografia Computadorizada	77
Ultrassonografia	79
Clínica Especializada em Eletroneuromiografia	82
Clínica Especializada em Endoscopia	83
Clínica Especializada em Hemodiálise / Nefrologia.....	84
Clínica Especializada em Neurofisiologia Clínica.....	84

Clínica Especializada em Oftalmologia	85
Clínica Especializada em Oncologia e Hematologia	86
Clínica Especializada em Otorrinolaringologia	87
Clínica Especializada em Pneumologia	87
Clínica Especializada em Polissonografia	88
Clínica Especializada em Radioterapia	88
Clínica Especializada em Urologia	89
Clínica Multiespecialidades	89
Medicina Física e Reabilitação – Fisioterapia	90
Terapias Sequenciais – Fonoaudiologia	92
Terapias Sequenciais – Nutrição	93
Terapias Sequenciais – Psicologia	95
Terapias Sequenciais – Terapia Ocupacional	96

MÉDICOS COOPERADOS

Clínica Médica	99
Ginecologia e Obstetrícia	100
Medicina de Família e Comunidade	100
Pediatria	103
Aplicativo Unimed com você	106
Serviços diferenciais	107

CARTÃO DO BENEFICIÁRIO – FRENTE

SAIBA IDENTIFICAR SEU CARTÃO DA UNIMED:

Tipo de contratação:

Individual ou familiar: o cliente contrata o plano na operadora.

Coletivo por adesão: contratação feita por associação profissional ou sindicato.

Coletivo empresarial: a empresa contrata o plano para o colaborador.

A Rede de Prestadores que o cliente tem direito e o Tipo de Prestador: refere-se ao tipo de prestador que o cliente contratou, conforme classificação do Manual de Intercâmbio Nacional.

Data em que o beneficiário passou a ter direito ao plano

Tipo de acomodação contratada.



Código do cliente.

0 123 123456789012 1

02/03/1967
Data de Nascimento

INDIVIDUAL
Acomodação

31/12/2007
Vigência do plano

31/12/2007
Validade

Data da validade do cartão.

MARIA DA SILVA A CARVALHO
Nome do Beneficiário

NA99 MASTER
Rede de Atendimento

9999
Atend. Plano

NÃO REGULAMENTADO

NACIONAL
Abrangência

01
Via

Código da via do cartão.

NÃO HÁ
Cobertura Parcial Temporária

LOREM IPSUM DOLOR AMET CONSECT
Contratante

AMBULATORIAL + HOSPITALAR SEM OBSTETRÍCIA + ODONTOLÓGICO
Segmentação Assistencial do Plano

Nome da empresa ou contratante do plano.

Código da Unimed do local de atendimento do cliente.

Abrangência contratada, podendo ser Nacional, Grupo de Estados, Estadual, Grupo de Municípios ou Municipal.

Descrição do produto contratado.

Define a amplitude de cobertura assistencial do plano de Saúde. A segmentação assistencial é categorizada em: referência, hospitalar com obstetrícia, hospitalar sem obstetrícia, ambulatorial, odontológica e suas combinações

Data de Término de Vigência da Cláusula de Cobertura Parcial Temporária.

CARTÃO DO BENEFICIÁRIO - VERSO

SAIBA IDENTIFICAR SEU CARTÃO DA UNIMED:

Local onde o cliente pode ter atendimento.

Site e telefone da operadora.

Válido somente com apresentação do documento de identidade

Eventuais alterações ocorridas na rede de prestadores poderão ser consultadas no www.unimedxxx.coop.br e no tel. XX-XXXX-XXXX

Disque-ANS 0800 701 9656

www.ans.gov.br

Área de Atuação do Produto: São Paulo, Guarulhos, Santo André, São Bernardo, São Caetano, Diadema, Mauá, Ribeirão Pires, Mairiporã, Franco da Rocha, Caieiras, Cotia, Barueri, Osasco, Vargem Grande Paulista, Embu das Artes.

NONONONO/NONONO	IMEDIATO	NONONONO/NONONO	00/00/00
NONONONO NONO/NONONO	IMEDIATO	NONONONO NONO/NONONO	00/00/00
NONONONO NONONO NO NON	IMEDIATO	NONONONO NONONO NO NON	00/00/00
NONONONO NO NONONON	IMEDIATO	NONONONO NO NONONON	00/00/00
NONO NONO NO NONO	IMEDIATO	NONO NONO NO NONO	00/00/00

NOME FANTASIA DA ADMINISTRADORA NESSE LOCAL

SAC / Informações:
0800 000 000
ANS - nº XXXXX

Cód. Prod. ANS: 00000000000000000000
CNS 0000000000000000

EST. CARTÃO É NUMÉRICO, NOMINATIVO E INTRANSFERÍVEL

Número de telefone do SAC, se a Unimed possuir o serviço.

Registro da Operadora na ANS conforme Resolução Normativa nº 16.

Carências que o cliente possui. Porém, carências já cumpridas poderão ser omitidas e a frase "Sem carências a cumprir" constará neste local.

Código do Produto ANS na Unimed contratada e número do Cartão Nacional da Saúde.

TELEFONES E ENDEREÇOS ÚTEIS

HOSPITAL UNIMED - UNIDADE CONTORNO

Av. do Contorno, 3.097
Santa Efigênia – 30110-017 – Belo Horizonte
(31) 3214-8008

HOSPITAL UNIMED - UNIDADE BETIM

Av. Juiz Marco Túlio Isaac, 3.400
Betim Industrial – 32671-150 – Betim
(31) 3242-7800

HOSPITAL INFANTIL SÃO CAMILO UNIMED

Internação

Av. Silviano Brandão, 1.600
Horto – 31015-015 – Belo Horizonte
(31) 4009-9100

Urgências e Consultas

Rua Pouso Alegre, 1.771
Horto – 31015-065 – Belo Horizonte
(31) 4009-9100

MATERNIDADE UNIMED UNIDADE GRAJAÚ

Rua Viamão, 1.171
Grajaú – 30431-253 – Belo Horizonte
(31) 3319-5700

UNIDADE UNIMED CONTAGEM

Av. Babita Camargos, 1.695
Cidade Industrial – 32210-180 – Contagem
4020-4020 e 0800 030 30 03

CENTRO DE PROMOÇÃO DA SAÚDE UNIMED – UNIDADE BARREIRO

Av. Olinto Meireles, 380
Barreiro – Belo Horizonte
4020-4020 e 0800 030 30 03

CENTRO DE PROMOÇÃO DA SAÚDE UNIMED – UNIMED BETIM | CENTRO

Praça Milton Campos, 33
Centro – Betim
4020-4020 e 0800 030 30 03

CENTRO DE PROMOÇÃO DA SAÚDE UNIMED – UNIDADE CONCEIÇÃO DO MATO DENTRO

Av. Juscelino Kubitschek, 401
Centro – Conceição do Mato Dentro
4020-4020 e 0800 030 30 03

CENTRO DE PROMOÇÃO DA SAÚDE UNIMED – UNIDADE PEDRO I

Av. Dom Pedro I, 2.840
Planalto
4020-4020 e 0800 030 30 03

CENTRO DE PROMOÇÃO DA SAÚDE UNIMED – UNIDADE SANTA EFIGÊNIA

Av. Churchill, 36
Santa Efigênia
4020-4020 e 0800 030 30 03

ATENDIMENTO PRESENCIAL A CLIENTES

Av. Francisco Sales, 1.483
Santa Efigênia – Belo Horizonte
4020-4020 e 0800 030 30 03

DESCRIÇÃO PORMENORIZADA DOS ÍCONES DOS ATRIBUTOS DE QUALIFICAÇÃO DOS PRESTADORES

Legenda e descrição pormenorizada para os ícones dos atributos de qualificação dos prestadores de serviço na saúde suplementar



Programa de Acreditação

Certificação de Acreditação emitido pelas Entidades Acreditoras de Serviços de Saúde ou pelo INMETRO.



Comunicação de eventos adversos

Notificação de Eventos Adversos (NOTIVISA), da Agência Nacional de Vigilância Sanitária (ANVISA).



Pós-graduação *lato sensu*

Pós-graduação *lato sensu* com no mínimo 360 (trezentos e sessenta) horas na área da saúde reconhecida pelo Ministério da Educação – MEC, exceto para profissionais médicos.



Residência

Residência em saúde reconhecida pelo Ministério da Educação (MEC).



Título de Especialista

Título de especialista outorgado pela sociedade de especialidade e/ou Conselho Profissional da Categoria.



Qualidade monitorada

Certificado de Qualidade Monitorada obtido no Programa de Monitoramento de Indicadores da Qualidade de Prestadores de Serviços de Saúde (PM/QUALISS), emitido pelas Entidades Colaboradoras.

DESCRIÇÃO PORMENORIZADA DOS ÍCONES DOS ATRIBUTOS DE QUALIFICAÇÃO DOS PRESTADORES



Certificações de Entidades Gestoras de Outros Programas de Qualidade

Certificado ou documento equivalente emitido pelas Entidades Gestoras de Outros Programas de Qualidade.



Doutorado/Pós-Doutorado

Doutorado ou Pós-Doutorado em saúde reconhecido pelo Ministério da Educação (MEC).



Certificação ISO 9001

Certificado ABNT NBR ISO 9001 – Sistema de Gestão de Qualidade, emitido por organismo de certificação acreditado pelo INMETRO, quando abranger a totalidade do escopo dos serviços de saúde prestados.



Mestrado

Mestrado em saúde reconhecido pelo Ministério da Educação (MEC).

LEGENDA DOS ÍCONES DOS ATRIBUTOS DE QUALIFICAÇÃO

Legenda para os ícones dos atributos de qualificação dos prestadores de serviço na saúde suplementar



Programa de Acreditação



Comunicação de eventos adversos



Pós-graduação *lato sensu*



Residência



Título de especialista



Qualidade monitorada



Certificações de Entidades Gestoras de Outros Programas de Qualidade



Certificação ISO 9001



Doutorado/Pós-Doutorado



Mestrado

ORIENTAÇÕES E BOAS PRÁTICAS NA UTILIZAÇÃO DO SEU PLANO

CONSULTA MÉDICA

Escolha o médico de sua preferência em seu Guia Médico e agende um horário. Caso não possa comparecer na consulta marcada, ligue desmarcando com 24h de antecedência. Para qualquer tipo de atendimento, seja ele consulta, exame ou internação é necessário a apresentação do cartão de identificação do seu plano de saúde e do documento de identidade.

EXAMES

Para realização de exames, entre em contato com o prestador de serviços descrito em seu guia médico ou o serviço de atendimento ao cliente da Unimed locada em sua região, para receber orientações.

Guarde seus exames antigos: eles valem muito

Fazer exames exige tempo e é um pouco desconfortável. E, se o seu plano tem coparticipação, uma parte do custo é cobrada de você. Por isso, seus exames são valiosos. Guarde todos e leve para o seu médico na próxima consulta. Ele vai avaliar se você precisa de novos exames. Às vezes, os que você já fez são suficientes.

INTERNAÇÕES

Procure um Hospital em seu Guia Médico para internações de urgência e emergência, o atendimento é prestado mediante a apresentação do cartão de identificação Unimed e do documento de identidade.

INCLUSÃO DE NOVOS DEPENDENTES E TRANSFERÊNCIAS DE PLANOS

Para inclusão de filhos(as), esposo(a) ou companheiro(a), o titular deve comparecer à Unimed ou a sua Empresa, munido de certidão de nascimento ou casamento, o mais breve possível. A inclusão após 30 (trinta) dias do nascimento, determinará o cumprimento integral dos prazos de carências para os incluídos.

RECOMENDAÇÕES IMPORTANTES

Cuide do seu cartão que ele cuida de você

O seu cartão magnético Unimed é uma garantia de que você está sempre bem protegido. Proteja-o também: evite sujar, riscar a tarja magnética, expor ao sol, molhar ou colocar o cartão em contato com aparelhos elétricos. E, se você perder o cartão ou ele for roubado, avise a Unimed para que todas as providências necessárias sejam tomadas.

Importante! Procure um pronto-socorro apenas se necessário

Os prontos-socorros dos hospitais precisam estar sempre livres para os casos de urgência e emergência. Se você tiver algum sintoma que possa esperar, procure o seu médico de confiança. Ele tem o seu histórico e poderá lhe atender de acordo com a sua necessidade. E você estará ajudando alguém que realmente precisa de um pronto-socorro.

Cartão Magnético:

Ele é seu documento de identificação para ter acesso a rede credenciada e médicos cooperados da Unimed. Guarde-o com segurança e não empreste a ninguém, pois ele é intransferível. O uso indevido do cartão poderá promover o cancelamento do plano de saúde conforme descrito em contrato.

GLOSSÁRIO DE ESPECIALIDADES MÉDICAS

ACUPUNTURA

Ramo da medicina tradicional chinesa. É um método de tratamento complementar, de acordo com a nova terminologia da OMS (Organização Mundial de Saúde). Consiste na aplicação de agulhas em pontos definidos do corpo, chamados de “Pontos de Acupuntura” ou “Acupontos”, com o objetivo de obter efeito terapêutico em diversas condições.

ALERGIA E IMUNOLOGIA

Especialidade da medicina que visa o diagnóstico e o tratamento das doenças alérgicas. Pode estar relacionada também à imunologia.

ANESTESIOLOGIA

Estuda e proporciona a ausência ou o alívio da dor e outras sensações ao paciente que necessita realizar procedimentos médicos (cirurgias e exames diagnósticos) e que identifica e trata alteração das funções vitais.

ANGIOLOGIA

Tratamento clínico das doenças que acometem os vasos sanguíneos e os linfáticos. Atua em conjunto com a cirurgia vascular.

CANCEROLOGIA (ONCOLOGIA)

Estuda tumores malignos e a forma como essas doenças se desenvolvem no organismo.

CARDIOLOGIA

Diagnóstico e tratamento das doenças que acometem o coração, bem como os outros componentes do sistema circulatório.

CIRURGIA CARDIOVASCULAR

Tratamento cirúrgico de doenças que acometem o coração.

CIRURGIA DE CABEÇA E PESCOÇO

Especialidade médica essencialmente apoiada em procedimentos cirúrgicos, também considerada ramo da oncologia, que se

ocupa da prevenção, diagnóstico, tratamento e reabilitação das patologias neoplásicas benignas e malignas, afecções congênitas e de algumas condições inflamatórias que acometem a região do víscero-crânio ou face e da área cervical ou pescoço.

CIRURGIA DA MÃO

Ocupa-se da prevenção, diagnóstico, tratamento e reabilitação das patologias que acometem as mãos.

CIRURGIA DO APARELHO DIGESTIVO

Ramo da medicina que estuda, sob o ponto de vista cirúrgico, as doenças que são oriundas dos órgãos responsáveis pela digestão dos alimentos. Sua área de atuação é a cirurgia dos órgãos do aparelho digestivo, como esôfago, estômago, intestinos, fígado, vias biliares e pâncreas.

CIRURGIA GERAL

Especialidade médica cuja área de atuação compreende cirurgia abdominal, cirurgia vídeo-laparoscópica e cirurgia do trauma. Ocupa-se do estudo dos mecanismos fisiopatológicos, diagnóstico e tratamento de enfermidades passíveis de abordagem por procedimentos cirúrgicos.

CIRURGIA ONCOLÓGICA

É uma especialidade médica voltada à atenção cirúrgica na prevenção, diagnóstico, controle e palição do câncer. Atua em conjunto com as demais especialidades reconhecidas.

CIRURGIA PEDIÁTRICA

Ocupa-se do tratamento cirúrgico que acomete indivíduos desde o período da vida fetal até o início da idade adulta.

CIRURGIA PLÁSTICA

Tem por objetivo a reconstrução de determinada parte do corpo humano, por razões médicas ou estéticas e que se divide em cirurgia

GLOSSÁRIO DE ESPECIALIDADES MÉDICAS

plástica reparadora ou cirurgia plástica estética. A cirurgia plástica reparadora tem como objetivo corrigir lesões deformantes, defeitos congênitos ou adquiridos. A cirurgia plástica estética é aquela realizada pelo paciente com o objetivo de realizar melhorias à sua aparência.

CIRURGIA TORÁCICA

Especialidade médica que se ocupa do tratamento de patologias pulmonares e torácicas passíveis de abordagem cirúrgica.

CIRURGIA VASCULAR

Especialidade que se ocupa do tratamento cirúrgico de doenças das artérias, veias e vasos linfáticos.

CLÍNICA MÉDICA (MEDICINA INTERNA)

Trata de pacientes adultos, com área de atuação principalmente em ambiente hospitalar. Inclui o estudo das doenças em pacientes adultos, não cirúrgicos, não obstétricas e não ginecológicas.

COLOPROCTOLOGIA

Especialidade médica que estuda as doenças do intestino grosso, reto e ânus.

DERMATOLOGIA

Ocupa-se do diagnóstico e tratamento clínico-cirúrgico que acometem a pele.

ENDOCRINOLOGIA E METABOLOGIA

Estuda o funcionamento dos hormônios no organismo humano. Atua no tratamento do diabetes, obesidade, alterações hormonais (falta ou excesso de hormônios) e alteração do ciclo menstrual.

ENDOSCOPIA

Visa o diagnóstico da mucosa de todo o trato gastrointestinal e tratamento terapêutico na maioria dos casos gastrointestinais.

GASTROENTEROLOGIA

Especialidade médica que se ocupa do estudo, diagnóstico e tratamento clínico das doenças do aparelho digestivo.

GENÉTICA MÉDICA

Estudo dos genes e de seu papel na herança das características paternas e maternas pela prole.

GERIATRIA

Foca o estudo, a prevenção e o tratamento de doenças e da incapacidade em idades avançadas.

GINECOLOGIA E OBSTETRÍCIA

Especialidade que trata da saúde da mulher, da infância à terceira idade. Dedicada atenção especial ao aparelho genital, composto pela vagina, ovários, útero e trompas de falópio – tanto no aspecto preventivo quanto no curativo.

HEMATOLOGIA E HEMOTERAPIA

Trata das doenças e terapias relacionadas ao sangue.

HOMEOPATIA

Método terapêutico cujo princípio está baseado na similia similibus curantur (“os semelhantes curam-se pelos semelhantes”).

INFECTOLOGIA

Especialidade médica que se ocupa do estudo das doenças causadas por diversos patógenos como príons, vírus, bactérias, protozoários, fungos e animais.

MASTOLOGIA

Dedica-se ao estudo das glândulas mamárias, prevenindo, diagnosticando e tratando as doenças da mama.

MEDICINA DE FAMÍLIA E COMUNIDADE

Área da medicina que estuda o indivíduo como ser inserido num contexto familiar e comunitário, nomeadamente integrado na sua família. Procura entender como este

GLOSSÁRIO DE ESPECIALIDADES MÉDICAS

indivíduo se relaciona com os grupos sociais e estuda as doenças que o acometem. Trabalha preferencialmente com atividades de prevenção, mas também com uma medicina de abordagem geral.

MEDICINA DO TRABALHO

Especialidade médica que atua na promoção e na preservação da saúde do trabalhador. O médico do trabalho avalia a capacidade do candidato a determinado trabalho e realiza avaliações periódicas de sua saúde dando ênfase aos riscos ocupacionais aos quais o trabalhador fica exposto.

MEDICINA DO TRÁFEGO

Manutenção do bem-estar físico, psíquico e social do ser humano que se desloca, qualquer que seja o meio que propicie a sua mobilidade, cuidando também das interações desse deslocamento e dos mecanismos que o propiciam ao homem.

MEDICINA ESPORTIVA

Voltada para abordagem do atleta de uma forma global. Suas áreas estendem-se desde a fisiologia do exercício à prevenção de lesões, passando pelo controle do treino e resolução de todo problema de saúde que envolva o praticante de esporte ou o exercício físico.

MEDICINA FÍSICA E REABILITAÇÃO

Especialidade médica que lida com o tratamento de pacientes cuja capacidade funcional esteja limitada.

MEDICINA INTENSIVA

Suporte à vida ou suporte de sistemas e órgãos em pacientes que estão em estado crítico e, que geralmente necessitam de um acompanhamento intensivo e monitorado.

MEDICINA LEGAL

Aplica os conhecimentos médicos aos interesses da Justiça na elaboração das leis e

na adequada caracterização dos fenômenos biológicos que possam interessar às autoridades na aplicação das leis. Assim, a medicina legal caracteriza a lesão corporal, a morte (sua causa, o momento em que ocorreu, que agente a produziu), entre outros.

MEDICINA NUCLEAR

Relacionada à imagiologia, que se ocupa de técnicas de imagem, de diagnóstico e terapêutica, utilizando-se de partículas ou núclídeos radioativos. Permite observar o estado fisiológico dos tecidos de forma não invasiva.

MEDICINA PREVENTIVA E SOCIAL

Especialidade que se dedica à prevenção da doença em vez de seu tratamento.

NEFROLOGIA

Ocupa-se do diagnóstico e do tratamento das doenças do sistema urinário, em especial o rim. Atua também no tratamento cirúrgico de tais doenças. É o estudo dos rins, de sua fisiologia e de enfermidades do néfron, a unidade morfológica e funcional do rim.

NEUROCIURGIA

Especialidade médica que se ocupa do tratamento de doenças do sistema nervoso central e periférico (como tumores, doenças vasculares e degenerativas), traumas crânio-encefálicos e raqui-medulares passíveis de abordagem cirúrgica. Responsável pela substituição de órgãos sensoriais (olho e ouvido interno) disfuncionais por dispositivos artificiais.

NEUROLOGIA

Trata dos distúrbios estruturais do sistema nervoso. Especificamente, lida com o diagnóstico e o tratamento de todas as categorias de doenças que envolvem o sistema nervoso central, periférico e autônomo, incluindo os seus revestimentos, vasos sanguíneos e todos os tecidos efetores, como os músculos.

GLOSSÁRIO DE ESPECIALIDADES MÉDICAS

NUTROLOGIA

Especialidade médica que se dedica ao diagnóstico, à prevenção e ao tratamento das doenças do comportamento alimentar.

OFTALMOLOGIA

Investiga e trata de doenças relacionadas a visão, aos olhos e a seus anexos. Dedicar-se ao estudo e ao tratamento das doenças e dos erros de refração apresentadas pelos olhos.

ONCOLOGIA CLÍNICA

É uma especialidade médica voltada à atenção clínica, atuando na prevenção, diagnóstico, controle e palição de pacientes com câncer. Atua em conjunto com as demais especialidades reconhecidas.

ORTOPEDIA E TRAUMATOLOGIA

A ortopedia cuida das doenças e de deformidades dos ossos, músculos, ligamentos e articulações (aparelho locomotor). A traumatologia lida com o trauma do aparelho músculo-esquelético.

OTORRINOLARINGOLOGIA

Estuda e trata as doenças do ouvido, nariz, seios paranasais, faringe e laringe.

PATOLOGIA

É o estudo das doenças em geral sob aspectos determinados. Ela envolve tanto a ciência básica quando a prática clínica e avalia as alterações estruturais e funcionais das células, dos tecidos e dos órgãos que estão ou podem estar sujeitos a doenças.

PATOLOGIA CLÍNICA/MEDICINA LABORATORIAL

Tem o objetivo de auxiliar os médicos de diversas especialidades no diagnóstico e no acompanhamento clínico de estados de saúde e doença, por meio da análise de sangue, de urina, de fezes e de outros fluidos orgânicos.

PEDIATRIA

Especialidade médica e de enfermagem dedicada à assistência à criança e ao adolescente, nos seus diversos aspectos, sejam eles preventivos ou curativos.

PNEUMOLOGIA

É o estudo que se ocupa das doenças pulmonares e do trato respiratório.

PSIQUIATRIA

Especialidade médica que lida com prevenção, atendimento, diagnóstico, tratamento e reabilitação das doenças mentais, sejam elas de cunho orgânico ou funcional, tais como depressão, doença bipolar, esquizofrenia e transtornos de ansiedade.

RADIOLOGIA E DIAGNÓSTICO POR IMAGEM

Auxilia no diagnóstico e no prognóstico dos estados de saúde e de doença por meio do uso de tecnologias de produção e de análise de imagem.

RADIOTERAPIA

Especialidade médica focada no tratamento oncológico utilizando radiação ionizante.

REUMATOLOGIA

Trata das doenças do tecido conjuntivo, articulações e doenças autoimunes.

UROLOGIA

Aborda o trato urinário de homens e mulheres e do sistema reprodutor dos homens. Dedicar-se ao diagnóstico, ao tratamento e ao acompanhamento de pacientes com distúrbios urológicos. Os órgãos estudados são: rins, ureteres, bexiga urinária, uretra e aqueles do sistema reprodutor masculino.

Especialidades Médicas Reconhecidas pelo Conselho Federal de Medicina, Resolução 2.162/2017.

TIPO DE PLANO (PRODUTO)

Os planos comercializados pela Unimed-BH são a união perfeita entre a sua necessidade e a qualidade que só a melhor entre as maiores operadoras de planos de saúde do Brasil pode oferecer a você.

Todos os produtos são regulamentados pela Lei 9.656/98 e registrados na Agência Nacional de Saúde Suplementar (ANS), órgão oficial que fiscaliza as operadoras de planos de saúde no Brasil. Isso significa que os clientes da Unimed-BH têm acesso a todas as coberturas previstas no rol (lista) de procedimentos da ANS.

Confira a seguir as características de cada plano

UNIFÁCIL FLEX

Tipo de contratação: Coletivo Empresarial ou Coletivo Adesão.

Segmentação: Cobertura ambulatorial, hospitalar, obstétrica de acordo com o rol da ANS.

Acomodação: Enfermaria.

Abrangência: Grupo de municípios com atendimento através da Rede Preferencial Unimed-BH e atendimento nacional de urgência e emergência por meio do Sistema Unimed.

Coparticipação: Plano com coparticipação.

UNIPART FLEX

Tipo de contratação: Coletivo Empresarial, Coletivo Adesão ou Individual/Familiar.

Segmentação: Cobertura ambulatorial, hospitalar, obstétrica de acordo com o rol da ANS.

Acomodação: Apartamento ou Enfermaria.

Abrangência: Grupo de municípios com atendimento através da Rede Ampla Unimed-BH, com atendimento nacional de urgência e emergência por meio do Sistema Unimed.

Coparticipação: Plano com coparticipação.

UNIMAX

Tipo de contratação: Coletivo Empresarial ou Coletivo Adesão

Segmentação: Cobertura ambulatorial, hospitalar, obstétrica de acordo com o rol da ANS.

Acomodação: Apartamento ou Enfermaria.

Abrangência: Grupo de municípios com atendimento através da Rede Ampla Unimed-BH e atendimento nacional de urgência e emergência por meio do Sistema Unimed.

Coparticipação: Plano sem coparticipação

UNIMED PLENO

Tipo de contratação: Coletivo Empresarial, Coletivo Adesão ou Individual/Familiar.

Segmentação: Cobertura ambulatorial, hospitalar, obstétrica de acordo com o rol da ANS.

Acomodação: Apartamento ou Enfermaria.

Abrangência: Grupo de municípios através da Rede Unimed Pleno com atendimento nacional de urgência e emergência por meio do Sistema Unimed.

Coparticipação: Plano com coparticipação. Isenção de coparticipação para atendimento nas clínicas Unimed Pleno e para internações.

TIPO DE PLANO (PRODUTO)

**UNIMASTER EMPRESARIAL ENFERMARIA / UNIMASTER EMPRESARIAL APARTAMENTO
UNIMASTER REGIONAL EMPRESARIAL APARTAMENTO
UNIMASTER EMPRESARIAL ENFERMARIA REDE DENTAL**

Tipo de contratação: Coletivo empresarial.

Segmentação: Ambulatorial, Hospitalar com obstetrícia e Odontológico.

Abrangência: Grupo de municípios.

**PREMIUM ESTADUAL EMPRESARIAL APARTAMENTO
PREMIUM COPARTICIPATIVO ESTADUAL EMPRESARIAL ENFERMARIA
PREMIUM COPARTICIPATIVO ESTADUAL EMPRESARIAL APARTAMENTO
FEDERATIVO ESTADUAL EMPRESARIAL APARTAMENTO
PAE3P- UPC - PARTICIPATIVO EMPRESA / PRE2P - UPC - PRÉ EMPRESA
10 - ACISB 10 / COE1P - UPC - CUSTO OPERACIONAL - PJ / CUSTO OPERACIONAL
UNIMED MAX PARTICIPATIVO ENFERMARIA
USC - SOLUÇÃO EMPRESA ESTADUAL ENFERMARIA
USC - SOLUÇÃO EMPRESA ESTADUAL APARTAMENTO
USC - ESTADUAL EMPRESARIAL APARTAMENTO
UNIMED MAX PARTICIPATIVO EMPRESARIAL APARTAMENTO
UNIMED MAX COPARTICIPATIVO ENFERMARIA
UNIMED MAX PREMIUM ENFERMARIA / UNIMED MAX PREMIUM APARTAMENTO
REAL PARTICIPATIVO ESTADUAL ENFERMARIA
REAL PARTICIPATIVO ESTADUAL APARTAMENTO
477072162 VIVA EMPRESA INTEGRAL ENFERMARIA
477077163 VIVA EMP INTEGRAL II APARTAMENTO
461699105 VIVA EMPRESA APARTAMENTO
465992119 VIVA EMPRESA PLUS APARTAMENTO
465991111 VIVA EMPRESA PLUS ENFERMARIA**

Tipo de contratação: Coletivo empresarial

Segmentação: Ambulatorial e Hospitalar com obstetrícia

Abrangência: Estadual

**UNICO - UNIMED-BH CUSTO OPERACIONAL
UNIMED CUSTO OPERACIONAL REGIONAL EMPRESARIAL APARTAMENTO
ACF ALPABE ENFERMARIA / TI DO BRASIL APARTAMENTO
TI DO BRASIL ENFERMARIA / CETEST 330 APARTAMENTO
CETEST 330 ENFERMARIA / CASA DO LAR / CONTABILIDADE ITAMARATI
TRÊS P / ACF ALPABE APARTAMENTO / UCE02M - UAC MOD - EMPRESA
COE01- CO - EMPRESA / PA01-PARTICIPATIVO / PRE01 - PRE - EMPRESA
PRE02-PRE - EMPRESA / PRE03-PRE - EMPRESA / RE04 - PRE - EMPRESA
PRE05-PRE - EMPRESA / PRE06-PRE - EMPRESA / PRE13 - PRE - EMPRESA
UCE01-UAC - EMPRESA / UNIMED REAL PART COLETIVO EMPRESARIAL APARTAMENTO
UNIMED REAL PART COLETIVO EMPRESARIAL ENFERMARIA**

TIPO DE PLANO (PRODUTO)

USC - UNIMAIS 1 LOCAL EMPRESARIAL ENFERMARIA
USC - UNIMAIS LOCAL EMPRESARIAL ENFERMARIA
USC - UNIMAIS 2 LOCAL EMPRESARIAL APARTAMENTO / REAL MAIS FÁCIL - EMPRESARIAL
477074169 VIVA EMPRESA ESSENCIAL APARTAMENTO
477068164 VIVA EMPRESA ESSENCIAL ENFERMARIA
477069162 VIVA EMPRESA IDEAL APARTAMENTO
477070166 VIVA EMPRESA IDEAL ENFERMARIA

Tipo de contratação: Coletivo empresarial
Segmentação: Ambulatorial e Hospitalar com obstetrícia
Abrangência: Grupo de municípios

UNI-MAIS 5 (ENFERMARIA) / UNI-MAIS 6 (APARTAMENTO)

Tipo de contratação: Coletivo empresarial
Segmentação: Ambulatorial e Hospitalar sem obstetrícia
Abrangência: Estadual

482627192 - UNIFÁCIL FLEX ESTADUAL EMPRESARIAL SEM OBSTETRÍCIA ENFERMARIA
482980198 - UNIPART FLEX ESTADUAL EMPRESARIAL SEM OBSTETRÍCIA APARTAMENTO
482978196 - UNIPART FLEX ESTADUAL EMPRESARIAL SEM OBSTETRÍCIA ENFERMARIA
422316991- UNIMED MAX SEM OBSTETRÍCIA

Tipo de contratação: Coletivo empresarial
Segmentação: Ambulatorial e Hospitalar sem obstetrícia
Abrangência: Grupo de municípios

478101175 UNIFÁCIL FLEX REGIONAL EMPRESA SEM OBSTETRÍCIA ENFERMARIA
482979194 UNIMED PLENO REGIONAL EMPRESARIAL SEM OBSTETRÍCIA ENFERMARIA
478103171 UNIPART FLEX REGIONAL EMPRESA SEM OBSTETRÍCIA APARTAMENTO
478102173 UNIPART FLEX REGIONAL EMPRESA SEM OBSTETRÍCIA ENFERMARIA
430776003 - UPC - UNIMAIS ESTADUAL EMPRESARIAL AMBULATORIAL

Tipo de contratação: Coletivo empresarial
Segmentação: Ambulatorial
Abrangência: Estadual

17 - ACISB 17 / ACF ALPABE AMBULATÓRIO

Tipo de contratação: Coletivo empresarial
Segmentação: Ambulatorial
Abrangência: Grupo de municípios

TIPO DE PLANO (PRODUTO)

460281091 VIVA BÁSICO

Tipo de contratação: Individual ou familiar

Segmentação: Ambulatorial

Abrangência: Grupo de municípios

433798001 – PREMIUM ESTADUAL EMPRESARIAL ENFERMARIA

403461999 –USC – ESTADUAL EMPRESARIAL ENFERMARIA

461658108 VIVA EMPRESA REF – ENF

Tipo de contratação: Coletivo empresarial

Segmentação: Referência

Abrangência: Estadual

UNIMED REFERÊNCIA EMPRESARIAL

Tipo de contratação: Coletivo empresarial

Segmentação: Referência

Abrangência: Grupo de municípios

UNIMASTER REGIONAL ADESÃO SEM PATROCINADOR ENFERMARIA

UNIMASTER REGIONAL ADESÃO SEM PATROCINADOR APARTAMENTO

UNIMASTER REGIONAL ADESÃO SEM PATROCINADOR APARTAMENTO

Tipo de contratação: Coletivo por adesão

Segmentação: Ambulatorial, hospitalar com obstetrícia e odontológico.

Abrangência: Grupo de municípios

PREMIUM ESTADUAL ADESÃO SEM PATROCINADOR APARTAMENTO

PREMIUM ESTADUAL ADESÃO SEM PATROCINADOR ENFERMARIA

REAL PART ESTADUAL / REAL PART COLETIVO POR ADESÃO ESTADUAL

0173 A OPC PARTICIPAT II A+OPC 1996

0173 B PARTICIPATIVO II B ADAPTA

A 1 USIMED 1 – ANTIGO A -1997

A OPC 1 USIMED- ANTIGO A+OPC 1996

B 1 USIMED 1 ANTIGO B – 1997

B OPC 1 USIMED1-ANTIGO B+OPC 1997

470104136 VIVA ADESÃO PLUS APARTAMENTO

470106132 VIVA ADESÃO PLUS ENFERMARIA

413161994 VIVAMAX OBST APARTAMENTO

413156998 VIVAMAX OBST ENFERMARIA

431743002 VIVAPART APARTAMENTO

TIPO DE PLANO (PRODUTO)

431741006 VIVAPART ENFERMARIA
B 1 USIMED 1 ANTIGO B - 1996
B OPC 1 USIMED1-ANTIGO B+OPC 1996
0173 B PARTICIPATIVO II - B 1996
A 1 USIMED 1- ANT A ADAPTADO
A 1 USIMED 1 - ANTIGO A -1996

Tipo de contratação: Coletivo por adesão.
Segmentação: Ambulatorial e Hospitalar com obstetrícia.
Abrangência: Estadual.

210001020304 - ADESÃO / 2100010304 - ADESÃO / REAL PART LOCAL COLETIVO POR ADESÃO
REAL PART LOCAL COLETIVO POR ADESÃO APARTAMENTO
477081161 VIVA ADESÃO ESSENCIAL APA
477079160 VIVA ADESÃO ESSENCIAL ENF
477080163 VIVA ADESÃO IDEAL APTO
477078161 VIVA ADESÃO IDEAL ENF

Tipo de contratação: Coletivo por adesão
Segmentação: Ambulatorial e Hospitalar com obstetrícia
Abrangência: Grupo de municípios

UNIMED REFERÊNCIA ADESÃO

Tipo de contratação: Coletivo por adesão
Segmentação: Referência
Abrangência: Grupo de municípios

UNIMASTER INDIVIDUAL E FAMILIAR APARTAMENTO **UNIMASTER INDIVIDUAL E FAMILIAR ENFERMARIA**

Tipo de contratação: Individual ou familiar
Segmentação: Ambulatorial, hospitalar com obstetrícia e Odontológico
Abrangência: Grupo de municípios

PRI2P - UPC - PRE INDIVIDUAL / PRI3P - UPC - PIF INDIVIDUAL
PRI5P - UPC - PRE INDIVIDUAL / COOPERADO / PIF ESPECIAL / PAI3P - UPC - PARTICIPATIVO
UNIMED FÁCIL 2 / UNIMED FÁCIL 1 / EXECUTIVO QUARTO PRIVATIVO
AMBULATORIAL + HOSPITALAR COM OBSTETRÍCIA - QUARTO PRIVATIVO
SÊNIOR / AMBULATORIAL + HOSPITALAR COM OBSTETRÍCIA - QUARTO PRIVATIVO
AMBULATORIAL + HOSPITALAR COM OBSTETRÍCIA
UNIMED MAX PARTICIPATIVO APARTAMENTO / UNIMED MAX PARTICIPATIVO ENFERMARIA

TIPO DE PLANO (PRODUTO)

UNIMED MAX PREMIUM APARTAMENTO / UNIMED MAX PREMIUM ENFERMARIA
460280093 COOP PLENO APARTAMENTO
460284096 COOP PLENO ENFERMARIA
460279090 VIVA PLENO APARTAMENTO
460283098 VIVA PLENO ENFERMARIA
462002100 VIVA PLUS APARTAMENTO
462003108 VIVA PLUS ENFERMARIA

Tipo de contratação: Individual ou familiar
Segmentação: Ambulatorial e hospitalar com obstetrícia
Abrangência: Estadual

PIF - INDIVIDUAL / PIF 24 ENFERMARIA / PIF 24 APARTAMENTO
UCIO1M - UAC MOD - INDIVIDUAL / UCIO1 - UAC INDIVIDUAL / PIF 21 ENFERMARIA
PIFCOMB.2B - PIF - PLANO INDIVIDUAL E FAMILIAR / 7000 - PIF PARTICIPATIVO
PIF 21 APARTAMENTO / BAI01 - UNIMED BÁSICO - PESSOA FÍSICA
UNIMED VIDA 1 / UNIMED VIDA 2
UNIMED REAL PART INDIVIDUAL E FAMILIAR APARTAMENTO
UNIMED REAL PART ENFERMARIA INDIVIDUAL E FAMILIAR
UNI - MAIS 2 / REAL MAIS FÁCIL - INDIVIDUAL
UNIMED MAX PRE. AMBULATORIAL, HOSPITALAR E OBSTÉTRICO APTO.
UNIMED MAX COPARTICIPATIVO ENFERMARIA / UNI - MAIS 1
UNIMED MAX COPARTICIPATIVO APARTAMENTO
480571182 VIVA IDEAL APARTAMENTO
480570184 VIVA IDEAL ENFERMARIA
477076165 VIVA ESSENCIAL APARTAMENTO
477075167 VIVA ESSENCIAL ENFERMARIA

Tipo de contratação: Individual ou familiar
Segmentação: Ambulatorial e hospitalar com obstetrícia
Abrangência: Grupo de municípios

BAISP - UPC - BÁSICO
403472994 - AMBULATORIAL + HOSPITALAR SEM OBSTETRÍCIA - QUARTO PRIVATIVO
403450993 - AMBULATORIAL + HOSPITALAR SEM OBSTETRÍCIA
705894992 - AMBULATORIAL HOSPITALAR SEM OBSTETRÍCIA APARTAMENTO
705895991 - AMBULATORIAL HOSPITALAR SEM OBSTETRÍCIA ENFERMARIA

Tipo de contratação: Individual ou familiar
Segmentação: Ambulatorial e hospitalar sem obstetrícia
Abrangência: Estadual

TIPO DE PLANO (PRODUTO)

413160996 VIVAMAX APARTAMENTO
413157996 VIVAMAX ENFERMARIA
431742004 PARTICIPATIVO ECON. APARTAMENTO
431740008 PARTICIPATIVO ECON. ENFERMARIA

Tipo de contratação: Coletivo por adesão
Segmentação: Ambulatorial e hospitalar sem obstetrícia
Abrangência: Estadual

UNI - MAIS 3 / UNI - MAIS 4
UNIMED MAX PRE. AMBULATORIAL E HOSPITALAR APARTAMENTO
UNIMED MAX PRE. AMBULATORIAL E HOSPITALAR ENFERMARIA

Tipo de contratação: Individual ou familiar
Segmentação: Ambulatorial e hospitalar sem obstetrícia
Abrangência: Grupo de municípios

1000 - PIF AMBULATORIAL / 400 - PIF 24 AMBULATÓRIO / 3 - UNIMED POPULAR

Tipo de contratação: Individual ou familiar
Segmentação: Ambulatorial
Abrangência: Grupo de municípios

HOSPITALAR SEM OBSTETRÍCIA APARTAMENTO
HOSPITALAR SEM OBSTETRÍCIA ENFERMARIA

Tipo de contratação: Individual ou familiar
Segmentação: Hospitalar sem obstetrícia
Abrangência: Estadual

AMBULATORIAL + HOSPITALAR COM OBSTETRÍCIA

Tipo de contratação: Individual ou familiar
Segmentação: Referência
Abrangência: Estadual

422313996 - UNIMED MAX PRE. AMBULATORIAL, HOSPITALAR E OBSTÉTRICO ENF.

Tipo de contratação: Individual ou familiar
Segmentação: Referência
Abrangência: Grupo de municípios

TIPO DE PLANO (PRODUTO)

Nome comercial do produto	Tipo de rede	Código do produto na ANS
ACF ALPABE APARTAMENTO	Básica	169010001020304
ACISB	Básica	10
ACISB	Básica	17
ADESÃO	Básica	2100010304
ADESÃO	Básica	210001020304
AMBULATORIAL + HOSPITALAR COM OBSTETRÍCIA - QUARTO PRIVATIVO	Básica	402.111/99-8
AMBULATORIAL + HOSPITALAR COM OBSTETRÍCIA - QUARTO PRIVATIVO	Básica	403.475/99-9
AMBULATORIAL + HOSPITALAR SEM OBSTETRÍCIA - QUARTO PRIVATIVO	Básica	403.472/99-4
AMBULATORIAL + HOSPITALAR COM OBSTETRÍCIA	Básica	402.085/99-5
AMBULATORIAL + HOSPITALAR COM OBSTETRÍCIA	Básica	403.449/99-0
AMBULATORIAL + HOSPITALAR SEM OBSTETRÍCIA	Básica	403.450/99-3
AMBULATORIAL HOSPITALAR SEM OBSTETRÍCIA APARTAMENTO	Básica	705.894/99-2
AMBULATORIAL HOSPITALAR SEM OBSTETRÍCIA ENFERMARIA	Básica	705.895/99-1
CASA DO LAR	Básica	450200010304
CETEST 330 APARTAMENTO	Básica	330030001020304
CETEST 330 ENFERMARIA	Básica	3300300010304
CO - EMPRESA	Básica	COE01
CONTABILIDADE ITAMARATI	Básica	80200010304
COOPERADO	Básica	1,60001E+11
CUSTO OPERACIONAL	Básica	422.320/99-9
EXECUTIVO QUARTO PRIVATIVO	Básica	408.602/99-3

Importante: para consultar a Rede de Planos não Regulamentados, acesse o site da cooperativa.

TIPO DE PLANO (PRODUTO)

Nome comercial do produto	Tipo de rede	Código do produto na ANS
FEDERATIVO ESTADUAL EMPRESARIAL APARTAMENTO	Básica	EEA001
HOSPITALAR SEM OBSTETRÍCIA APARTAMENTO	Básica	705.896/99-9
HOSPITALAR SEM OBSTETRÍCIA ENFERMARIA	Básica	705.897/99-7
NOVO UNIMAX APARTAMENTO	Básica	433.432/00-9
NOVO UNIMAX ENFERMARIA	Básica	433.431/00-1
PARTICIPATIVO	Básica	PA01
PIF - INDIVIDUAL	Básica	PRI01
PIF - PLANO INDIVIDUAL E FAMILIAR	Básica	PIF COMB. 2B
PIF AMBULATORIAL	Básica	1000
PIF ESPECIAL	Básica	4000100304
PIF PARTICIPATIVO	Básica	7000
PIF 21 APARTAMENTO	Básica	100001020304
PIF 21 ENFERMARIA	Básica	1000010304
PIF 24 AMBULATÓRIO	Básica	400
PIF 24 APARTAMENTO	Básica	40001020304
PIF 24 ENFERMARIA	Básica	4000100304A
PRE - EMPRESA	Básica	PRE01
PRE - EMPRESA	Básica	PRE02
PRE - EMPRESA	Básica	PRE03
PRE - EMPRESA	Básica	PRE04
PRE - EMPRESA	Básica	PRE05
PRE - EMPRESA	Básica	PRE06
PRE - EMPRESA	Básica	PRE13
PREMIUM COPARTICIPATIVO ESTADUAL EMPRESARIAL APARTAMENTO	Básica	435.824/01-4
PREMIUM COPARTICIPATIVO ESTADUAL EMPRESARIAL ENFERMARIA	Básica	435.823/01-6

TIPO DE PLANO (PRODUTO)

Nome comercial do produto	Tipo de rede	Código do produto na ANS
PREMIUM ESTADUAL ADESÃO SEM PATROCINADOR APARTAMENTO	Básica	435.324/01-2
PREMIUM ESTADUAL ADESÃO SEM PATROCINADOR ENFERMARIA	Básica	433.799/00-9
PREMIUM ESTADUAL EMPRESARIAL APARTAMENTO	Básica	435.323/01-4
PREMIUM ESTADUAL EMPRESARIAL ENFERMARIA	Básica	433.798/00-1
REAL MAIS FÁCIL - EMPRESARIAL	Básica	408.606/99-6
REAL MAIS FÁCIL - INDIVIDUAL	Básica	408.605/99-8
REAL PART COLETIVO POR ADESÃO ESTADUAL	Básica	408.603/99-1
REAL PART ESTADUAL	Básica	422.318/99-7
REAL PART LOCAL COLETIVO POR ADESÃO	Básica	433.224/00-5
REAL PART LOCAL COLETIVO POR ADESÃO APARTAMENTO	Básica	433.225/00-3
REAL PARTICIPATIVO ESTADUAL APARTAMENTO	Básica	445.081/03-7
REAL PARTICIPATIVO ESTADUAL ENFERMARIA	Básica	445.080/03-9
SÊNIOR	Básica	408.601/99-5
UAC - EMPRESA	Básica	UCE01
UAC INDIVIDUAL	Básica	UCI01
UAC MOD - EMPRESA	Básica	UCE02M
UAC MOD - INDIVIDUAL	Básica	UCI01M
UNI - MAIS 1	Básica	437.485/02-1
UNI - MAIS 2	Básica	437.480/02-1
UNI - MAIS 3	Básica	437.481/02-9
UNI - MAIS 4	Básica	437.482/02-7

TIPO DE PLANO (PRODUTO)

Nome comercial do produto	Tipo de rede	Código do produto na ANS
UNICO - UNIMED-BH CUSTO OPERACIONAL	Básica	705.535/99-8
UNIFÁCIL COLETIVO EMPRESARIAL PARTICIPATIVO - ENFERMARIA	Básica	415.123/99-2
UNIFÁCIL COPARTICIPATIVO EMPRESARIAL APARTAMENTO 6	Básica	432.684/00-9
UNIFÁCIL COPARTICIPATIVO EMPRESARIAL ENFERMARIA 6	Básica	432.683/00-1
UNIFÁCIL COPARTICIPATIVO INDIVIDUAL E FAMILIAR ENFERMARIA 6	Básica	432.681/00-4
UNIFÁCIL FLEX COPART REGIONAL ADESÃO COM PATROCINADOR ENF	Básica	459.579/09-3
UNIFÁCIL FLEX COPART EMPRESARIAL APARTAMENTO	Básica	467.104/12-0
UNIFÁCIL FLEX COPART EMPRESARIAL ENFERMARIA	Básica	467.108/12-2
UNIFÁCIL FLEX COPART ESTADUAL ADESÃO COM PATROCINADOR ENFERM	Básica	467.107/12-4
UNIFÁCIL FLEX COPART ESTADUAL ADESÃO SEM PATROCINADOR ENF	Básica	459.590/09-4
UNIFÁCIL FLEX COPART ESTADUAL EMPRESARIAL APARTAMENTO	Básica	467.102/12-3
UNIFÁCIL FLEX COPART ESTADUAL EMPRESARIAL ENFERMARIA	Básica	457.480/08-0
UNIFÁCIL FLEX COPART ESTADUAL EMPRESARIAL ENFERMARIA	Básica	467.101/12-5
UNIFÁCIL FLEX COPART REGIONAL ADESÃO SEM PATROCINADOR APTO	Básica	432.690/00-3
UNIFÁCIL FLEX COPART REGIONAL ADESÃO SEM PATROCINADOR ENF	Básica	432.689/00-0
UNIFÁCIL FLEX COPART REGIONAL EMPRESARIAL ENFERMARIA	Básica	467.476/12-6

TIPO DE PLANO (PRODUTO)

Nome comercial do produto	Tipo de rede	Código do produto na ANS
UNIFÁCIL FLEX ESTADUAL EMPRESARIAL ENFERMARIA	Básica	467.103/12-1
UNIFÁCIL FLEX ESTADUAL EMPRESARIAL SEM OBSTETRÍCIA ENFERMARIA	Básica	482.627/19-2
UNIFÁCIL FLEX REGIONAL ADESÃO COM PATROCINADOR ENFERMARIA	Básica	459.577/09-7
UNIFÁCIL FLEX REGIONAL ADESÃO SEM PATROCINADOR APARTAMENTO	Básica	459.427/09-4
UNIFÁCIL FLEX REGIONAL ADESÃO SEM PATROCINADOR ENFERMARIA	Básica	432.071/00-9
UNIFÁCIL FLEX REGIONAL EMPRESA SEM OBSTETRÍCIA ENFERMARIA	Básica	478.101/17-5
UNIFÁCIL FLEX REGIONAL EMPRESARIAL APARTAMENTO	Básica	459.625/09-1
UNIFÁCIL FLEX REGIONAL EMPRESARIAL ENFERMARIA	Básica	459.591/09-2
UNIFÁCIL FLEX 1 COPART REGIONAL INDIVIDUAL ENFERMARIA	Básica	467.100/12-7
UNIFÁCIL FLEX 2 COPART REGIONAL INDIVIDUAL ENFERMARIA	Básica	459.772/09-9
UNIFÁCIL FLEX 3 COPART REGIONAL INDIVIDUAL ENFERMARIA	Básica	459.773/09-7
UNIFÁCIL INDIVIDUAL E FAMILIAR ENFERMARIA 6	Básica	432.062/00-0
UNIFÁCIL PARTICIPATIVO - APARTAMENTO	Básica	415.122/99-4
UNIFÁCIL PARTICIPATIVO - ENFERMARIA	Básica	415.121/99-6
UNIFÁCIL REGIONAL INDIVIDUAL APARTAMENTO	Básica	459.431/09-2
UNI-MAIS 5 (ENFERMARIA)	Básica	445.860/03-5
UNI-MAIS 6 (APARTAMENTO)	Básica	445.861/03-3

TIPO DE PLANO (PRODUTO)

Nome comercial do produto	Tipo de rede	Código do produto na ANS
UNIMASTER EMPRESARIAL APARTAMENTO	Básica	701.125/99-3
UNIMASTER EMPRESARIAL ENFERMARIA	Básica	701.124/99-5
UNIMASTER EMPRESARIAL ENFERMARIA REDE DENTAL	Básica	422.792/99-1
UNIMASTER INDIVIDUAL E FAMILIAR APARTAMENTO	Básica	701.123/99-7
UNIMASTER INDIVIDUAL E FAMILIAR ENFERMARIA	Básica	701.122/99-9
UNIMASTER REGIONAL ADESÃO SEM PATROCINADOR APARTAMENTO	Básica	701.127/99-0
UNIMASTER REGIONAL ADESÃO SEM PATROCINADOR APARTAMENTO	Básica	422.795/99-6
UNIMASTER REGIONAL ADESÃO SEM PATROCINADOR ENFERMARIA	Básica	701.126/99-1
UNIMASTER REGIONAL EMPRESARIAL APARTAMENTO	Básica	422.793/99-0
UNIMAX - ENFERMARIA	Básica	414.657/99-3
UNIMAX - APARTAMENTO	Básica	414.656/99-5
UNIMAX COLETIVO EMPRESARIAL - ENFERMARIA	Básica	414.659/99-0
UNIMAX COLETIVO EMPRESARIAL- APARTAMENTO	Básica	414.658/99-1
UNIMAX COLETIVO ASSOCIAÇÃO APARTAMENTO	Básica	424.835/99-0
UNIMAX EMPRESARIAL APARTAMENTO 6	Básica	424.763/99-9
UNIMAX EMPRESARIAL ENFERMARIA 6	Básica	424.758/99-2
UNIMAX ESTADUAL ADESÃO COM PATROCINADOR APARTAMENTO	Básica	459.826/09-1

TIPO DE PLANO (PRODUTO)

Nome comercial do produto	Tipo de rede	Código do produto na ANS
UNIMAX ESTADUAL ADESÃO COM PATROCINADOR ENFERMARIA	Básica	459.430/09-4
UNIMAX ESTADUAL ADESÃO SEM PATROCINADOR APARTAMENTO	Básica	459.587/09-4
UNIMAX ESTADUAL ADESÃO SEM PATROCINADOR ENFERMARIA	Básica	459.588/09-2
UNIMAX ESTADUAL EMPRESARIAL APARTAMENTO	Básica	459.583/09-1
UNIMAX ESTADUAL EMPRESARIAL ENFERMARIA	Básica	459.582/09-3
UNIMAX REGIONAL ADESÃO COM PATROCINADOR APARTAMENTO	Básica	459.624/09-2
UNIMAX REGIONAL ADESÃO COM PATROCINADOR ENFERMARIA	Básica	459.581/09-5
UNIMAX REGIONAL ADESÃO SEM PATROCINADOR APARTAMENTO	Básica	424.769/99-8
UNIMAX REGIONAL ADESÃO SEM PATROCINADOR ENFERMARIA	Básica	424.766/99-3
UNIMED BÁSICO - PESSOA FÍSICA	Básica	BAI01
UNIMED CUSTO OPERACIONAL REGIONAL EMPRESARIAL APARTAMENTO	Básica	470.947/14-1
UNIMED FÁCIL	Básica	450.656/04-1
UNIMED FÁCIL	Básica	450.655/04-3
UNIMED MAX COPARTICIPATIVO ENFERMARIA	Básica	435.205/01-0
UNIMED MAX COPARTICIPATIVO APARTAMENTO	Básica	435.208/01-4
UNIMED MAX COPARTICIPATIVO ENFERMARIA	Básica	435.207/01-6
UNIMED MAX PARTICIPATIVO APARTAMENTO	Básica	437.387/02-1

TIPO DE PLANO (PRODUTO)

Nome comercial do produto	Tipo de rede	Código do produto na ANS
UNIMED MAX PARTICIPATIVO EMPRESARIAL APARTAMENTO	Básica	435.204/01-1
UNIMED MAX PARTICIPATIVO ENFERMARIA	Básica	435.203/01-3
UNIMED MAX PARTICIPATIVO ENFERMARIA	Básica	437.338/02-3
UNIMED MAX PRE. AMBULATORIAL E HOSPITALAR APARTAMENTO	Básica	422.314/99-4
UNIMED MAX PRE. AMBULATORIAL E HOSPITALAR ENFERMARIA	Básica	422.312/99-8
UNIMED MAX PRE. AMBULATORIAL, HOSPITALAR E OBSTÉTRICO APTO.	Básica	422.315/99-2
UNIMED MAX PRE. AMBULATORIAL, HOSPITALAR E OBSTÉTRICO ENF.	Básica	422.313/99-6
UNIMED MAX PREMIUM APARTAMENTO	Básica	435.202/01-5
UNIMED MAX PREMIUM APARTAMENTO	Básica	435.210/01-6
UNIMED MAX PREMIUM ENFERMARIA	Básica	435.201/01-7
UNIMED MAX PREMIUM ENFERMARIA	Básica	435.209/01-2
UNIMED MAX SEM OBSTETRÍCIA	Básica	422.316/99-1
UNIMED PLENO COPART REGIONAL ADESÃO APARTAMENTO	Básica	470.354/13-5
UNIMED PLENO COPART REGIONAL ADESÃO ENFERMARIA	Básica	470.353/13-7
UNIMED PLENO COPART REGIONAL EMPRESARIAL APARTAMENTO	Básica	475.940/16-1
UNIMED PLENO COPART REGIONAL EMPRESARIAL ENFERMARIA	Básica	475.941/16-9
UNIMED PLENO COPART REGIONAL INDIVIDUAL APARTAMENTO	Básica	474.064/15-5

TIPO DE PLANO (PRODUTO)

Nome comercial do produto	Tipo de rede	Código do produto na ANS
UNIMED PLENO COPART REGIONAL INDIVIDUAL ENFERMARIA	Básica	474.065/15-3
UNIMED PLENO REGIONAL EMPRESARIAL SEM OBSTETRÍCIA ENFERMARIA	Básica	482.979/19-4
UNIMED POPULAR	Básica	3
UNIMED REAL PART COLETIVO EMPRESARIAL APARTAMENTO	Básica	441.798/03-4
UNIMED REAL PART ENFERMARIA INDIVIDUAL E FAMILIAR	Básica	441.795/03-0
UNIMED REAL PART INDIVIDUAL E FAMILIAR APARTAMENTO	Básica	441.796/03-8
UNIMED REAL PART PART COLETIVO EMPRESARIAL ENFERMARIA	Básica	441.797/03-6
UNIMED REFERÊNCIA ADESÃO	Básica	422.317/99-9
UNIMED REFERÊNCIA EMPRESARIAL	Básica	433.226/00-1
UNIMED VIDA	Básica	455.785/07-9
UNIMED VIDA	Básica	455.786/07-7
UNIPART FLEX REDE AMPLA EMPRESARIAL APARTAMENTO	Básica	436.186/01-5
UNIPART FLEX ESTADUAL ADESÃO COM PATROCINADOR APARTAMENTO	Básica	459.445/09-2
UNIPART FLEX ESTADUAL ADESÃO COM PATROCINADOR ENFERMARIA	Básica	459.443/09-6
UNIPART FLEX ESTADUAL ADESÃO SEM PATROCINADOR APARTAMENTO	Básica	459.589/09-1
UNIPART FLEX ESTADUAL ADESÃO SEM PATROCINADOR ENFERMARIA	Básica	459.586/09-6
UNIPART FLEX ESTADUAL EMPRESARIAL APARTAMENTO	Básica	459.585/09-8
UNIPART FLEX ESTADUAL EMPRESARIAL ENFERMARIA	Básica	459.584/09-0

TIPO DE PLANO (PRODUTO)

Nome comercial do produto	Tipo de rede	Código do produto na ANS
UNIPART FLEX ESTADUAL EMPRESARIAL SEM OBSTETRÍCIA APARTAMENTO	Básica	482.980/19-8
UNIPART FLEX ESTADUAL EMPRESARIAL SEM OBSTETRÍCIA ENFERMARIA	Básica	482.978/19-6
UNIPART FLEX REDE AMPLA EMPRESARIAL ENFERMARIA	Básica	436.187/01-3
UNIPART FLEX REGIONAL ADESÃO COM PATROCINADOR APARTAMENTO	Básica	459.576/09-9
UNIPART FLEX REGIONAL ADESÃO COM PATROCINADOR ENFERMARIA	Básica	459.619/09-6
UNIPART FLEX REGIONAL ADESÃO SEM PATROCINADOR APARTAMENTO	Básica	436.182/01-2
UNIPART FLEX REGIONAL ADESÃO SEM PATROCINADOR ENFERMARIA	Básica	436.183/01-1
UNIPART FLEX REGIONAL EMPRESA SEM OBSTETRÍCIA APARTAMENTO	Básica	478.103/17-1
UNIPART FLEX REGIONAL EMPRESA SEM OBSTETRÍCIA ENFERMARIA	Básica	478.102/17-3
UNIPART FLEX 1 APARTAMENTO	Básica	456.673/08-4
UNIPART FLEX 1 ENFERMARIA	Básica	456.672/08-6
UNIPART FLEX 3 APARTAMENTO	Básica	456.671/08-8
UNIPART FLEX 3 ENFERMARIA	Básica	456.670/08-0
UNIPART INDIVIDUAL E FAMILIAR SEM FRANQUIA APARTAMENTO	Básica	432.044/00-1
UNIPART INDIVIDUAL E FAMILIAR SEM FRANQUIA ENFERMARIA	Básica	432.043/00-3
UNIPART PL APARTAMENTO - PLANO COLETIVO EMP. APARTAMENTO	Básica	436.583/01-6
UNIPART PL APARTAMENTO - PLANO IND. E FAMILIAR APARTAMENTO	Básica	436.569/01-1
UNIPART PL ENFERMARIA - PLANO COLETIVO EMP. ENFERMARIA	Básica	436.582/01-8

TIPO DE PLANO (PRODUTO)

Nome comercial do produto	Tipo de rede	Código do produto na ANS
UNIPART PL ENFERMARIA - PLANO IND. E FAMILIAR ENFERMARIA	Básica	436.568/01-2
UNIPART PQC - APARTAMENTO	Básica	436.819/01-3
UNIPART PQC - ENFERMARIA	Básica	436.818/01-5
UNIPART REDE AMPLA INDIVIDUAL E FAMILIAR APARTAMENTO	Básica	436.184/01-9
UNIPART REDE AMPLA INDIVIDUAL E FAMILIAR ENFERMARIA	Básica	436.185/01-7
UPC - BÁSICO	Básica	BAI5P
UPC - CUSTO OPERACIONAL - PJ	Básica	COE1P
UPC - PARTICIPATIVO	Básica	PAI3P
UPC - PARTICIPATIVO EMPRESA	Básica	PAE3P
UPC - PIF INDIVIDUAL	Básica	PRI3P
UPC - PRE EMPRESA	Básica	PRE2P
UPC - PRE INDIVIDUAL	Básica	PRI5P
UPC - PRE INDIVIDUAL	Básica	PRI2P
UPC - UNIMAISS ESTADUAL EMPRESARIAL AMBULATORIAL	Básica	430.776/00-3
USC - ESTADUAL EMPRESARIAL APARTAMENTO	Básica	403.477/99-5
USC - ESTADUAL EMPRESARIAL ENFERMARIA	Básica	403.461/99-9
USC - SOLUÇÃO EMPRESA ESTADUAL APARTAMENTO	Básica	456.314/07-0
USC - SOLUÇÃO EMPRESA ESTADUAL ENFERMARIA	Básica	456.315/07-8
USC - UNIMAISS LOCAL EMPRESARIAL ENFERMARIA	Básica	437.483/02-5
USC - UNIMAISS 1 LOCAL EMPRESARIAL ENFERMARIA	Básica	403.446/99-5

TIPO DE PLANO (PRODUTO)

Nome comercial do produto	Tipo de rede	Código do produto na ANS
USC - UNIMAIS 2 LOCAL EMPRESARIAL APARTAMENTO	Básica	437.484/02-3
VINCULAÇÃO COPART REGIONAL EMPRESARIAL APARTAMENTO	Básica	468.237/12-8
VINCULAÇÃO COPART REGIONAL EMPRESARIAL ENFERMARIA	Básica	468.238/12-6
USC - SOLUÇÃO EMPRESA ESTADUAL APARTAMENTO	Básica	456314070
USC - SOLUÇÃO EMPRESA ESTADUAL ENFERMARIA	Básica	456315078
USC - UNIMAIS 1 LOCAL EMPRESARIAL ENFERMARIA	Básica	403446995
USC - UNIMAIS 2 LOCAL EMPRESARIAL APARTAMENTO	Básica	437484023
USC - UNIMAIS LOCAL EMPRESARIAL ENFERMARIA	Básica	437483025
UNIMED PLENO COPART REGIONAL EMPRESARIAL APARTAMENTO	Básica	468237128
UNIMED PLENO COPART REGIONAL EMPRESARIAL ENFERMARIA	Básica	468238126
COOP PLENO APARTAMENTO	Básica	460280093
COOP PLENO ENFERMARIA	Básica	460284096
PARTICIPATIVO ECON. APARTAMENTO	Básica	431742004
PARTICIPATIVO ECON. ENFERMARIA	Básica	431740008
VIVA ADESÃO ESSENCIAL APARTAMENTO	Básica	477081161
VIVA ADESÃO ESSENCIAL ENFERMARIA	Básica	477079160
VIVA ADESÃO IDEAL APARTAMENTO	Básica	477080163
VIVA ADESÃO IDEAL ENFERMARIA	Básica	477078161
VIVA ADESÃO PLUS APARTAMENTO	Básica	470104136
VIVA ADESÃO PLUS ENFERMARIA	Básica	470106132

TIPO DE PLANO (PRODUTO)

Nome comercial do produto	Tipo de rede	Código do produto na ANS
VIVA BÁSICO	Básica	460281091
VIVA EMP INTEGRAL II APARTAMENTO	Básica	477077163
VIVA EMPRESA APARTAMENTO	Básica	461699105
VIVA EMPRESA ESSENCIAL APARTAMENTO	Básica	477074169
VIVA EMPRESA ESSENCIAL ENFERMARIA	Básica	477068164
VIVA EMPRESA IDEAL APARTAMENTO	Básica	477069162
VIVA EMPRESA IDEAL ENFERMARIA	Básica	477070166
VIVA EMPRESA INTEGRAL ENFERMARIA	Básica	477072162
VIVA EMPRESA PLUS APARTAMENTO	Básica	465992119
VIVA EMPRESA PLUS ENFERMA	Básica	465991111
VIVA EMPRESA REF - ENFERM	Básica	461658108
VIVA ESSENCIAL APARTAMENT	Básica	477076165
VIVA ESSENCIAL ENFERMARIA	Básica	477075167
VIVA IDEAL APARTAMENTO	Básica	480571182
VIVA IDEAL ENFERMARIA	Básica	480570184
VIVA PLENO APARTAMENTO	Básica	460279090
VIVA PLENO ENFERMARIA	Básica	460283098
VIVA PLUS APARTAMENTO	Básica	462002100
VIVA PLUS ENFERMARIA	Básica	462003108
VIVAMAX APARTAMENTO	Básica	413160996
VIVAMAX ENFERMARIA	Básica	413157996
VIVAMAX OBST APARTAMENTO	Básica	413161994
VIVAMAX OBST ENFERMARIA	Básica	413156998
VIVAPART APARTAMENTO	Básica	431743002
VIVAPART ENFERMARIA	Básica	431741006



**REDE
BÁSICA**

PRONTO-ATENDIMENTO

BELO HORIZONTE

REGIONAL CENTRO-SUL

CENTRO OFTALMOLÓGICO MG (CENTRO OFTALMOLÓGICO DE MINAS GERAIS SA)



Rua Santa Catarina, 941
Centro - 30170-084
T.: 31 3232-4100

HOSPITAL SÃO LUCAS (SANTA CASA DE MISERICÓRDIA DE BELO HORIZONTE)



Av. Francisco Sales, 1186
Santa Efigênia - 30150-222
T.: 31 3238-8405

HOSPITAL UNIMED - UNIDADE CONTORNO (HOSPITAL UNIMED)



Av. Contorno, 3097
Santa Efigênia - 30110-017
T.: 31 3214-8000

INSTITUTO DE OTORRINO (INSTITUTO DE OTORRINOLARINGOLOGIA DE MG LTDA)

Av. Afonso Pena, 2928
Funcionários - 30130-007
T.: 31 3194-0050

REGIONAL LESTE

HOSPITAL INFANTIL SÃO CAMILO UNIMED (HOSPITAL INFANTIL SÃO CAMILO UNIMED)

Av. Silviano Brandão, 1600
Horto - 31015-015
T.: 31 4009-9100

REGIONAL OESTE

HOSPITAL ESPIRITA ANDRE LUIZ (HOSPITAL ESPIRITA ANDRE LUIZ)

Rua Úrsula Paulino, 7
Cinquentenário - 30570-000
T.: 31 3115-2600

MATERNIDADE UNIMED - UNIDADE GRAJAÚ (HOSPITAL DIA E MATERNIDADE UNIMED BH)



Rua Viamão, 1171
Alto Barroca - 30431-253
T.: 31 3319-5700

REGIONAL PAMPULHA

HOSPITAL INFANTIL PADRE ANCHIETA (HOSPITAL INFANTIL PADRE ANCHIETA LTDA)

Av. Major Delfino de Paula Ricardo, 2356
Sao Francisco - 31255-170
T.: 31 3491-6500

BETIM

HOSPITAL UNIMED - UNIDADE BETIM (HOSPITAL UNIMED - UNIDADE BETIM)

Av. Juiz Marco Túlio Isaac, 3400
Betim Industrial - 32671-150
T.: 31 3242-7800

CONTAGEM

HOSPITAL E MATERNIDADE SANTA RITA (HOSPITAL E MATERNIDADE SANTA RITA SA)



Av. Tito Fulgêncio, 1045
Jardim Industrial - 32215-000
T.: 31 3329-1100



Programa de Acreditação



Qualidade monitorada



Comunicação de eventos adversos



Certificação ISO 9001



Certificações de Entidades Gestoras de Outros Programas de Qualidade

Legenda completa dos ícones dos atributos de qualificação na página 11.

PRONTO ATENDIMENTO UNIDADE DE CONTAGEM (UNIDADE DE CONTAGEM)



Av. Babita Camargos, 1695
Cidade Industrial - 32210-180
T.: 31 3369-9632

NOVA LIMA

HOSPITAL NOSSA SENHORA DE LOURDES (FUNDAÇÃO HOSPITALAR NOSSA SENHORA DE LOURDES)

Rua Madre Tereza, 20
Centro - 34000-318
T.: 31 3589-1300

VESPASIANO

FUNDAÇÃO VESPASIANENSE DE SAÚDE (FUNDAÇÃO VESPASIANENSE DE SAÚDE)

Rua Mateus Vercesi, 30
Jardim Itau - 33200-000
T.: 31 3621-3514

HOSPITAL GERAL

BELO HORIZONTE

REGIONAL CENTRO-SUL

HOSPITAL SÃO LUCAS (SANTA CASA DE MISERICÓRDIA DE BELO HORIZONTE)



Av. Francisco Sales, 1186
Santa Efigênia - 30150-222
T.: 31 3238-8405

HOSPITAL UNIMED - UNIDADE CONTORNO (HOSPITAL UNIMED)



Av. Contorno, 3097
Santa Efigênia - 30110-017
T.: 31 3214-8000

BETIM

HOSPITAL UNIMED - UNIDADE BETIM (HOSPITAL UNIMED - UNIDADE BETIM)

Av. Juiz Marco Túlio Isaac, 3400
Betim Industrial - 32671-150
T.: 31 3242-7800

CONTAGEM

HOSPITAL E MATERNIDADE SANTA RITA (HOSPITAL E MATERNIDADE SANTA RITA SA)



Av. Tito Fulgêncio, 1045
Jardim Industrial - 32215-000
T.: 31 3329-1100



Programa de Acreditação



Qualidade monitorada



Comunicação de eventos adversos



Certificação ISO 9001



Certificações de Entidades Gestoras de Outros Programas de Qualidade

Legenda completa dos ícones dos atributos de qualificação na página 11.

NOVA LIMA

HOSPITAL NOSSA SENHORA DE LOURDES (FUNDAÇÃO HOSPITALAR NOSSA SENHORA DE LOURDES)

Rua Madre Tereza, 20
Centro - 34000-318
T.: 31 3589-1300

VESPASIANO

FUNDAÇÃO VESPASIANENSE DE SAÚDE
(FUNDAÇÃO VESPASIANENSE DE SAÚDE)

Rua Mateus Vercesi, 30
Jardim Itaú - 33200-000
T.: 31 3621-3514

HOSPITAL ESPECIALIZADO EM GINECOLOGIA E OBSTETRÍCIA

BELO HORIZONTE

REGIONAL OESTE

MATERNIDADE UNIMED - UNIDADE GRAJAÚ (HOSPITAL DIA E MATERNIDADE UNIMED BH)



Rua Viamão, 1171
Alto Barroca - 30431-253
T.: 31 3319-5700



Programa de Acreditação



Qualidade monitorada



Comunicação de eventos adversos



Certificação ISO 9001



Certificações de Entidades Gestoras de Outros Programas de Qualidade

Legenda completa dos ícones dos atributos de qualificação na página 11.

HOSPITAL ESPECIALIZADO EM OFTALMOLOGIA

BELO HORIZONTE

REGIONAL CENTRO-SUL

CENTRO OFTALMOLÓGICO MG (CENTRO
OFTALMOLÓGICO DE MINAS GERAIS SA)



Rua Santa Catarina, 941
Centro - 30170-084
T.: 31 3232-4100

HOSPITAL ESPECIALIZADO EM ONCOLOGIA

NOVA LIMA

ONCOBIO (ONCOBIO SERVIÇOS DE SAÚDE SA)

Rua da Paisagem, 310
Vila da Serra - 34006-059
T.: 31 3888-9300



Programa de Acreditação



Qualidade monitorada



Comunicação de eventos adversos



Certificação ISO 9001



Certificações de Entidades Gestoras
de Outros Programas de Qualidade

Legenda completa dos ícones dos atributos de qualificação na página 11.

HOSPITAL ESPECIALIZADO EM OTORRINOLARINGOLOGIA

BELO HORIZONTE

REGIONAL CENTRO-SUL

INSTITUTO DE OTORRINO (INSTITUTO DE
OTORRINOLARINGOLOGIA DE MG LTDA)

Av. Afonso Pena, 2928

Funcionários - 30130-007

T.: 31 3194-0050

HOSPITAL ESPECIALIZADO EM PEDIATRIA

BELO HORIZONTE

REGIONAL LESTE

**HOSPITAL INFANTIL SÃO CAMILO
UNIMED** (HOSPITAL INFANTIL SÃO CAMILO
UNIMED)

Av. Silviano Brandão, 1600

Horto - 31015-015

T.: 31 4009-9100

REGIONAL PAMPULHA

HOSPITAL INFANTIL PADRE ANCHIETA
(HOSPITAL INFANTIL PADRE ANCHIETA LTDA)

Av. Major Delfino de Paula Ricardo, 2356

Sao Francisco - 31255-170

T.: 31 3491-6500



Programa de Acreditação



Qualidade monitorada



Comunicação de eventos adversos



Certificação ISO 9001



Certificações de Entidades Gestoras
de Outros Programas de Qualidade

Legenda completa dos ícones dos atributos de qualificação na página 11.

HOSPITAL ESPECIALIZADO EM PSIQUIATRIA

BELO HORIZONTE

REGIONAL OESTE

HOSPITAL ESPIRITA ANDRE LUIZ

(HOSPITAL ESPIRITA ANDRE LUIZ)

Rua Úrsula Paulino, 7

Cinquentenário - 30570-000

T.: 31 3115-2600

MATERNIDADE

BELO HORIZONTE

REGIONAL OESTE

MATERNIDADE UNIMED - UNIDADE

GRAJAÚ (HOSPITAL DIA E MATERNIDADE

UNIMED BH)



Rua Viamão, 1171

Alto Barroca - 30431-253

T.: 31 3319-5700

BETIM

HOSPITAL UNIMED - UNIDADE BETIM

(HOSPITAL UNIMED - UNIDADE BETIM)

Av. Juiz Marco Túlio Isaac, 3400

Betim Industrial - 32671-150

T.: 31 3242-7800

NOVA LIMA

HOSPITAL NOSSA SENHORA DE

LOURDES (FUNDAÇÃO HOSPITALAR NOSSA

SENHORA DE LOURDES)

Rua Madre Tereza, 20

Centro - 34000-318

T.: 31 3589-1300

VESPASIANO

FUNDAÇÃO VESPASIANENSE DE SAÚDE

(FUNDAÇÃO VESPASIANENSE DE SAÚDE)

Rua Mateus Vercesi, 30

Jardim Itaú - 33200-000

T.: 31 3621-3514



Programa de Acreditação



Qualidade monitorada



Comunicação de eventos adversos



Certificação ISO 9001



Certificações de Entidades Gestoras de Outros Programas de Qualidade

Legenda completa dos ícones dos atributos de qualificação na página 11.

LABORATÓRIO DE ANATOMIA PATOLÓGICA

BELO HORIZONTE

REGIONAL BARREIRO

LABORATÓRIO SÃO MARCOS (SÃO MARCOS SAÚDE E MEDICINA DIAGNÓSTICA SA)

Av. Júlio de Mesquita, 242
Tirol - 30692-460
T.: 31 2104-0100

Av. Sinfrônio Brochado, 261, Sala 01
Barreiro - 30640-000
T.: 31 2104-0100

Av. Waldyr Soeiro Emrich, 3121
Diamante - 30660-560
T.: 31 2104-0100

Rua José Gonçalves, 559
Barreiro - 30640-495
T.: 31 2104-0100

REGIONAL CENTRO-SUL

CEAP - CENTRO ESPECIALIZADO EM ANATOMIA PATOLÓGICA (LABORATÓRIO MOISES SALGADO PEDROSA LTDA - EPP)



Rua Padre Rolim, 515, Salas 604 608
Santa Efigênia - 30130-090
T.: 31 3214-0561

CONLAB (LABORATÓRIO DE ANATOMIA PATOLÓGICA E CITOPATOLOGIA CONFINS LTDA - EPP)



Rua Timbiras, 3488, Sala 101
Barro Preto - 30140-062
T.: 31 3275-0004

INSTITUTO MOACYR JUNQUEIRA LTDA - EPP (INSTITUTO MOACYR JUNQUEIRA LTDA - EPP)

Rua Ceará, 567, 2º Andar
Santa Efigênia - 30150-312
T.: 31 3226-8917

IRA - INSTITUTO ROBERTO ALVARENGA (IRA INSTITUTO ROBERTO ALVARENGA LTDA)

Av. Francisco Sales, 1420, Sala 702
Santa Efigênia - 30150-221
T.: 31 3281-9820

LABORATÓRIO CYTOGENESIS (LABORATÓRIO DE PATOLOGIA CIRÚRGICA E CITOPATOLOGIA LTDA - EPP)



Rua dos Otoni, 909, Conjunto 1006 1011
Santa Efigênia - 30150-270
T.: 31 3273-0533

LABORATÓRIO DAIRTON MIRANDA (LABORATÓRIO DAIRTON MIRANDA LTDA)

Av. Bernardo Monteiro, 918, 2º Andar
Santa Efigênia - 30150-283
T.: 31 2104-0150

LABORATÓRIO HUGO SILVIANO BRANDÃO (ANATOMIA PATOLÓGICA HUGO SILVIANO BRANDÃO LTDA - EPP)



Av. Pasteur, 88, 1º Andar
Santa Efigênia - 30150-290
T.: 31 3222-8788



Programa de Acreditação



Qualidade monitorada



Comunicação de eventos adversos



Certificação ISO 9001



Certificações de Entidades Gestoras de Outros Programas de Qualidade

Legenda completa dos ícones dos atributos de qualificação na página 11.

LABORATÓRIO SÃO MARCOS (SÃO MARCOS SAÚDE E MEDICINA DIAGNÓSTICA SA)

Av. Amazonas, 322
Centro - 30180-000
T.: 31 2104-0100

Av. Bernardo Monteiro, 918
Santa Efigênia - 30150-283
T.: 31 2104-0100

Av. do Contorno, 9797
Barro Preto - 30110-067
T.: 31 2104-0100

Av. Prudente de Moraes, 585
Santo Antônio - 30350-143
T.: 31 2104-0100

Praça da Bandeira, 120
Mangabeiras - 30130-050
T.: 31 2104-0100

Rua Espírito Santo, 505
Centro - 30160-927
T.: 31 2104-0100

Rua Fernandes Tourinho, 457
Funcionários - 30112-002
T.: 31 2104-0100

Rua Pium-I, 410
Cruzeiro - 30310-080
T.: 31 2104-0100

Rua São Paulo, 901
Centro - 30170-133
T.: 31 2104-0100

LABORATÓRIO TAFURI DE PATOLOGIA (LABORATÓRIO TAFURI DE PATOLOGIA LIMITADA - EPP)



Rua São Paulo, 893, Conjunto 1009
Centro - 30170-133
T.: 31 3273-2503

NÚCLEO DE ANATOMIA PATOLÓGICA E CITOPATOLOGIA (NÚCLEO DE ANATOMIA PATOLÓGICA E CITOPATOLOGIA LTDA)

Rua Ceará, 576, Sala 505
Santa Efigênia - 30150-312
T.: 31 3213-4754

REGIONAL LESTE

ANATOMIA PATOLOGIA DIAGNÓSTICA (ANATOMIA PATOLÓGICA E CITOLOGIA LTDA EPP)



Rua Gustavo Pena, 44, 7º Andar
Horto - 31015-060
T.: 31 3482-8005

LABORATÓRIO SÃO MARCOS (SÃO MARCOS SAÚDE E MEDICINA DIAGNÓSTICA SA)

Rua Pouso Alegre, 1138
Floresta - 31015-184
T.: 31 2104-0100

REGIONAL NORDESTE

LABORATÓRIO SÃO MARCOS (SÃO MARCOS SAÚDE E MEDICINA DIAGNÓSTICA SA)

Av. Cristiano Machado, 1731, Loja 01
Silveira - 31140-535
T.: 31 2104-0100

Av. José Cleto, 183
Santa Cruz - 31160-470
T.: 31 2104-0100

Rua Anapurus, 49
Sao Gabriel - 31980-210
T.: 31 2104-0100



Programa de Acreditação



Qualidade monitorada



Comunicação de eventos adversos



Certificação ISO 9001



Certificações de Entidades Gestoras de Outros Programas de Qualidade

Legenda completa dos ícones dos atributos de qualificação na página 11.

SADT E CLÍNICAS AMBULATORIAIS (EXAMES COMPLEMENTARES)

REGIONAL NOROESTE

LABORATÓRIO SÃO MARCOS (SÃO MARCOS SAÚDE E MEDICINA DIAGNÓSTICA SA)

Rua Icarai, 536
Caíças - 30770-584
T.: 31 2104-0100

Rua Pará de Minas, 1035
Padre Eustáquio - 30730-440
T.: 31 2104-0100

REGIONAL NORTE

LABORATÓRIO SÃO MARCOS (SÃO MARCOS SAÚDE E MEDICINA DIAGNÓSTICA SA)

Av. Doutor Cristiano Guimarães, 1742
Planalto - 31720-300
T.: 31 2104-0100

Av. José Lopes Murada, 485
Floramar - 31742-084
T.: 31 2104-0100

Av. Waldomiro Lobo, 670
Guarani - 31814-620
T.: 31 2104-0100

REGIONAL OESTE

LABORATÓRIO SÃO MARCOS (SÃO MARCOS SAÚDE E MEDICINA DIAGNÓSTICA SA)

Av. Professor Mário Werneck, 1311
Estoril - 30455-610
T.: 31 2104-0100

Av. Silva Lobo, 993
Alto Barroca - 30431-001
T.: 31 2104-0100

Rua Almirante Alexandrino, 147
Gutierrez - 30441-036
T.: 31 2104-0100

Rua Úrsula Paulino, 1409
Betânia - 30580-353
T.: 31 2104-0100

REGIONAL PAMPULHA

LABORATÓRIO SÃO MARCOS (SÃO MARCOS SAÚDE E MEDICINA DIAGNÓSTICA SA)

Av. Abílio Machado, 2325
Alípio de Melo - 30830-433
T.: 31 2104-0100

Av. dos Engenheiros, 359
Manacás - 30840-563
T.: 31 2104-0100

Rua Conceição do Mato Dentro, 411
Ouro Preto - 31310-240
T.: 31 2104-0100

REGIONAL VENDA NOVA

LABORATÓRIO SÃO MARCOS (SÃO MARCOS SAÚDE E MEDICINA DIAGNÓSTICA SA)

Av. Augusto dos Anjos, 335
Rio Branco - 31535-000
T.: 31 2104-0100

Av. Portugal, 2865
Jardim Atlântico - 31560-000
T.: 31 2104-0100

Rua Domingos Grosso, 109
Venda Nova - 31610-100
T.: 31 2104-0100

Rua Padre Pedro Pinto, 506
Venda Nova - 31610-000
T.: 31 2104-0100



Programa de Acreditação



Qualidade monitorada



Comunicação de eventos adversos



Certificação ISO 9001



Certificações de Entidades Gestoras de Outros Programas de Qualidade

Legenda completa dos ícones dos atributos de qualificação na página 11.

BETIM

INSTITUTO HERMES PARDINI (INSTITUTO HERMES PARDINI SA)



Av. Bandeirantes, 360
Vila Recreio - 32670-248
T.: 31 3228-6200

Rua Professor Clóvis Salgado, 225, 3º Andar
Centro - 32600-102
T.: 31 3228-6200

LABORATÓRIO SÃO MARCOS (SÃO MARCOS SAÚDE E MEDICINA DIAGNÓSTICA SA)

Av. Mato Grosso, 190
São Caetano - 32677-610
T.: 31 2104-0100

CONTAGEM

LABORATÓRIO INTERLAB (LABORATÓRIO INTERLAB LTDA - EPP)



Rua Inglaterra, 681, Salas 101 102
Glória - 32340-130
T.: 31 3352-0792

LABORATÓRIO SÃO MARCOS (SÃO MARCOS SAÚDE E MEDICINA DIAGNÓSTICA SA)

Av. José Faria da Rocha, 3870
Eldorado - 32310-210
T.: 31 2104-0100

Av. Pedro Olímpio da Fonseca, 200
Cidade Industrial - 32340-250
T.: 31 2104-0100

Av. Prefeito Gil Diniz, 495
Fonte Grande - 32013-650
T.: 31 2104-0100

Rua Diamante, 1624, Loja 04
São Joaquim - 32113-000
T.: 31 2104-0100

Rua Marte, 192
Jardim Riacho das Pedras - 32241-250
T.: 31 2104-0100

Rua Portugal, 368
Glória - 32340-010
T.: 31 2104-0100

Rua Tiradentes, 2231, Loja 03
Industrial - 32230-020
T.: 31 2104-0100

ESMERALDAS

BIOCLINICA (GRACIA MARIA DINIZ GOMIDE - ME)



Rua Benedito Valadares, 183
Centro - 35740-000
T.: 31 3538-1616

IBIRITÉ

LABORATÓRIO SÃO MARCOS (SÃO MARCOS SAÚDE E MEDICINA DIAGNÓSTICA SA)

Rua Otacílio Negrão de Lima, 55
Centro - 32400-000
T.: 31 2104-0100



Programa de Acreditação



Qualidade monitorada



Comunicação de eventos adversos



Certificação ISO 9001



Certificações de Entidades Gestoras de Outros Programas de Qualidade

Legenda completa dos ícones dos atributos de qualificação na página 11.

RIBEIRÃO DAS NEVES

LABORATÓRIO SÃO MARCOS (SÃO MARCOS SAÚDE E MEDICINA DIAGNÓSTICA SA)

Av. Denise Cristina Rocha, 487
Justinópolis - 31615-310
T.: 31 2104-0100

Av. Dionísio Gomes, 253
Alterosa - 31615-210
T.: 31 2104-0100

Rua José Maria Alkimim, 90
São Pedro - 33805-483
T.: 31 2104-0100

SABARÁ

LABORATÓRIO SÃO MARCOS (SÃO MARCOS SAÚDE E MEDICINA DIAGNÓSTICA SA)

Av. Contagem, 2000
Vila Nova Vista - 34710-000
T.: 31 2104-0100

Rua Dom Pedro II, 226
Centro - 34505-000
T.: 31 2104-0100

SANTA LUZIA

LABORATÓRIO SÃO MARCOS (SÃO MARCOS SAÚDE E MEDICINA DIAGNÓSTICA SA)

Av. Brasília, 1238
Sao Benedito - 33120-452
T.: 31 2104-0100

Av. Nossa Senhora do Carmo, 389
Boa Esperança - 33035-170
T.: 31 2104-0100

LABORATÓRIO DE GENÉTICA

BELO HORIZONTE

REGIONAL BARREIRO

INSTITUTO HERMES PARDINI (INSTITUTO HERMES PARDINI SA)



Av. Júlio de Mesquita, 146
Tirol - 30692-460
T.: 31 3228-6200

Av. Sinfrônio Brochado, 115
Barreiro - 30640-000
T.: 31 3228-6200

Rua Caetano Pirri, 228, Loja 01
Milionarios - 30620-070
T.: 31 3228-6200

LABORATÓRIO SÃO MARCOS (SÃO MARCOS SAÚDE E MEDICINA DIAGNÓSTICA SA)

Av. Júlio de Mesquita, 242
Tirol - 30692-460
T.: 31 2104-0100

Av. Sinfrônio Brochado, 261, Sala 01
Barreiro - 30640-000
T.: 31 2104-0100

Av. Waldyr Soeiro Emrich, 3121
Diamante - 30660-560
T.: 31 2104-0100

Rua José Goncalves, 559
Barreiro - 30640-495
T.: 31 2104-0100



Programa de Acreditação



Qualidade monitorada



Comunicação de eventos adversos



Certificação ISO 9001



Certificações de Entidades Gestoras de Outros Programas de Qualidade

Legenda completa dos ícones dos atributos de qualificação na página 11.

SADT E CLÍNICAS AMBULATORIAIS (EXAMES COMPLEMENTARES)

REGIONAL CENTRO-SUL

INSTITUTO HERMES PARDINI (INSTITUTO HERMES PARDINI SA)



Av. Amazonas, 713
Centro - 30180-005
T.: 31 3228-6200

Av. Bernardo Monteiro, 842
Santa Efigênia - 30150-283
T.: 31 3228-6200

Av. do Contorno, 4747, Lojas 21 E 22
Serra - 30110-027
T.: 31 3228-6200

Av. do Contorno, 9775, Loja A
Prado - 30110-067
T.: 31 3228-6200

Av. Getúlio Vargas, 1686
Savassi - 30112-024
T.: 31 3228-6200

Av. Luiz Paulo Franco, 629
Belvedere - 30320-570
T.: 31 3228-6200

Av. Prudente de Moraes, 31
Santo Antônio - 30350-093
T.: 31 3228-6200

Praça da Bandeira, 50
Serra - 30130-050
T.: 31 3228-6200

Rua dos Aimorés, 66
Funcionários - 30140-070
T.: 31 3228-6200

Rua dos Carijós, 90
Centro - 30120-060
T.: 31 3228-6200

Rua Niquelina, 711
Santa Efigênia - 30260-100
T.: 31 3228-6200

Rua São Paulo, 893, Sala 201 901
Centro - 30170-133
T.: 31 3228-6200

LABORATÓRIO SÃO MARCOS (SÃO MARCOS SAÚDE E MEDICINA DIAGNÓSTICA SA)

Av. Bernardo Monteiro, 918
Santa Efigênia - 30150-283
T.: 31 2104-0100

Av. do Contorno, 9797
Barro Preto - 30110-067
T.: 31 2104-0100

Av. Prudente de Moraes, 585
Santo Antônio - 30350-143
T.: 31 2104-0100

Praça da Bandeira, 120
Mangabeiras - 30130-050
T.: 31 2104-0100

Rua Espírito Santo, 505
Centro - 30160-927
T.: 31 2104-0100

Rua Fernandes Tourinho, 457
Funcionários - 30112-002
T.: 31 2104-0100

Rua Pium-I, 410
Cruzeiro - 30310-080
T.: 31 2104-0100

Rua São Paulo, 901
Centro - 30170-133
T.: 31 2104-0100

SÃO PAULO PATOLOGIA CLÍNICA (PATOLOGIA CLÍNICA SÃO PAULO LTDA)



Rua dos Otoni, 826
Santa Efigênia - 30150-270
T.: 31 2126-0100

Rua Paraíba, 227
Santa Efigênia - 30130-142
T.: 31 2105-6526



Programa de Acreditação



Qualidade monitorada



Comunicação de eventos adversos



Certificação ISO 9001



Certificações de Entidades Gestoras de Outros Programas de Qualidade

Legenda completa dos ícones dos atributos de qualificação na página 11.

Em razão do processo dinâmico de substituição dos prestadores da rede disponível nesse guia, as suas atualizações estarão disponíveis no portal da Unimed-BH (portal.unimedbh.com.br)

SADT E CLÍNICAS AMBULATORIAIS (EXAMES COMPLEMENTARES)

REGIONAL LESTE

LABORATÓRIO SÃO MARCOS (SÃO MARCOS SAÚDE E MEDICINA DIAGNÓSTICA SA)
Rua Pouso Alegre, 1138
Floresta - 31015-184
T.: 31 2104-0100

REGIONAL NORDESTE

INSTITUTO HERMES PARDINI (INSTITUTO HERMES PARDINI SA)

Av. Cristiano Machado, 2711
Ipiranga - 31160-343
T.: 31 3228-6200
Av. Cristiano Machado, 597
Graça - 31140-003
T.: 31 3228-6200
Av. Presidente Antônio Carlos, 679
Lagoinha - 31210-010
T.: 31 3228-6200

LABORATÓRIO SÃO MARCOS (SÃO MARCOS SAÚDE E MEDICINA DIAGNÓSTICA SA)
Av. Cristiano Machado, 1731, Loja 01
Silveira - 31140-535
T.: 31 2104-0100
Av. José Cleto, 183
Santa Cruz - 31160-470
T.: 31 2104-0100
Rua Anapurus, 49
São Gabriel - 31980-210
T.: 31 2104-0100

REGIONAL NOROESTE

INSTITUTO HERMES PARDINI (INSTITUTO HERMES PARDINI SA)

Av. Abílio Machado, 2655
Glória - 30830-433
T.: 31 3228-6200
Av. Dom Pedro II, 2087
Carlos Prates - 30710-010
T.: 31 3228-6200
Rua Pará de Minas, 867
Padre Eustáquio - 30730-440
T.: 31 3228-6200

LABORATÓRIO SÃO MARCOS (SÃO MARCOS SAÚDE E MEDICINA DIAGNÓSTICA SA)
Rua Icarai, 536
Caiçaras - 30770-584
T.: 31 2104-0100
Rua Pará de Minas, 1035
Padre Eustáquio - 30730-440
T.: 31 2104-0100

REGIONAL NORTE

INSTITUTO HERMES PARDINI (INSTITUTO HERMES PARDINI SA)

Av. Doutor Cristiano Guimarães, 1691
Planalto - 31720-300
T.: 31 3228-6200
Av. Waldomiro Lobo, 620
Guarani - 31814-620
T.: 31 3228-6200



Programa de Acreditação



Qualidade monitorada



Comunicação de eventos adversos



Certificação ISO 9001



Certificações de Entidades Gestoras de Outros Programas de Qualidade

Legenda completa dos ícones dos atributos de qualificação na página 11.

SADT E CLÍNICAS AMBULATORIAIS (EXAMES COMPLEMENTARES)

LABORATÓRIO SÃO MARCOS (SÃO MARCOS SAÚDE E MEDICINA DIAGNÓSTICA SA)

Av. Doutor Cristiano Guimarães, 1742
Planalto - 31720-300
T.: 31 2104-0100

Av. José Lopes Murada, 485
Floramar - 31742-084
T.: 31 2104-0100

Av. Waldomiro Lobo, 670
Guarani - 31814-620
T.: 31 2104-0100

REGIONAL OESTE

INSTITUTO HERMES PARDINI (INSTITUTO HERMES PARDINI SA)



Av. Amazonas, 2904
Barroca - 30411-186
T.: 31 3228-6200

Av. Barão Homem de Melo, 55, Lojas 11 E 12
Nova Granada - 30431-285
T.: 31 3228-6200

Av. Professor Mário Werneck, 1240
Estoril - 30455-610
T.: 31 3228-6200

Rua Tompson Flores, 22
Prado - 30411-166
T.: 31 3228-6200

Rua Úrsula Paulino, 387
Cinquentenário - 30570-000
T.: 31 3228-6200

LABORATÓRIO SÃO MARCOS (SÃO MARCOS SAÚDE E MEDICINA DIAGNÓSTICA SA)

Av. Professor Mário Werneck, 1311
Estoril - 30455-610
T.: 31 2104-0100

Av. Silva Lobo, 993
Alto Barroca - 30431-001
T.: 31 2104-0100

Rua Almirante Alexandrino, 147
Gutierrez - 30441-036
T.: 31 2104-0100

Rua Úrsula Paulino, 1409
Betânia - 30580-353
T.: 31 2104-0100

REGIONAL PAMPULHA

INSTITUTO HERMES PARDINI (INSTITUTO HERMES PARDINI SA)



Av. dos Engenheiros, 1162
Castelo - 30840-372
T.: 31 3228-6200

Av. Presidente Antônio Carlos, 7781
São Luiz - 31275-083
T.: 31 3228-6200

Rua Conceição do Mato Dentro, 317
Ouro Preto - 31310-240
T.: 31 3228-6200

LABORATÓRIO SÃO MARCOS (SÃO MARCOS SAÚDE E MEDICINA DIAGNÓSTICA SA)

Av. Abílio Machado, 2325
Alípio de Melo - 30830-433
T.: 31 2104-0100

Av. dos Engenheiros, 359
Manacás - 30840-563
T.: 31 2104-0100

Rua Conceição do Mato Dentro, 411
Ouro Preto - 31310-240
T.: 31 2104-0100



Programa de Acreditação



Qualidade monitorada



Comunicação de eventos adversos



Certificação ISO 9001



Certificações de Entidades Gestoras de Outros Programas de Qualidade

Legenda completa dos ícones dos atributos de qualificação na página 11.

Em razão do processo dinâmico de substituição dos prestadores da rede disponível nesse guia, as suas atualizações estarão disponíveis no portal da Unimed-BH (portal.unimedbh.com.br)

SADT E CLÍNICAS AMBULATORIAIS (EXAMES COMPLEMENTARES)

REGIONAL VENDA NOVA

INSTITUTO HERMES PARDINI (INSTITUTO HERMES PARDINI SA)



Av. Augusto dos Anjos, 214
Santa Mônica - 31535-000
T.: 31 3228-6200

Av. Vilarinho, 901
Justinópolis - 31610-070
T.: 31 3228-6200

Rua Padre Pedro Pinto, 6061, Loja 8 9
Venda Nova - 31570-000
T.: 31 3228-6200

LABORATÓRIO SÃO MARCOS (SÃO MARCOS SAÚDE E MEDICINA DIAGNÓSTICA SA)

Av. Augusto dos Anjos, 335
Rio Branco - 31535-000
T.: 31 2104-0100

Av. Portugal, 2865
Jardim Atlântico - 31560-000
T.: 31 2104-0100

Rua Domingos Grosso, 109
Venda Nova - 31610-100
T.: 31 2104-0100

Rua Padre Pedro Pinto, 506
Venda Nova - 31610-000
T.: 31 2104-0100

BETIM

LABORATÓRIO SÃO MARCOS (SÃO MARCOS SAÚDE E MEDICINA DIAGNÓSTICA SA)

Av. Mato Grosso, 190
São Caetano - 32677-610
T.: 31 2104-0100

INSTITUTO HERMES PARDINI (INSTITUTO HERMES PARDINI SA)



Av. Bandeirantes, 360
Filadélfia - 32670-248
T.: 31 3228-6200

Rua Professor Clóvis Salgado, 225, 3º Andar
Centro - 32600-218
T.: 31 3228-6200

CAETÉ

INSTITUTO HERMES PARDINI (INSTITUTO HERMES PARDINI SA)



Av. Carlos Cruz, 293
José Brandão - 34800-000
T.: 31 3228-6200



Programa de Acreditação



Qualidade monitorada



Comunicação de eventos adversos



Certificação ISO 9001



Certificações de Entidades Gestoras de Outros Programas de Qualidade

Legenda completa dos ícones dos atributos de qualificação na página 11.

CONTAGEM

INSTITUTO HERMES PARDINI (INSTITUTO HERMES PARDINI SA)



Av. Antônio José da Rocha, 247
Guanabara - 32145-520
T.: 31 3228-6200

Av. General David Sarnoff, 57
Cidade Industrial - 32210-110
T.: 31 3228-6200

Av. Juscelino Kubitschek, 855
Industrial - 32230-090
T.: 31 3228-6200

Rua Bernardo Monteiro, 105
Centro - 32017-170
T.: 31 3228-6200

Rua Norberto Mayer, 626, Loja 05
Eldorado - 32315-100
T.: 31 3228-6200

Rua Refinaria Duque de Caxias, 289
Petrolândia - 32072-170
T.: 31 3228-6200

LABORATÓRIO SÃO MARCOS (SÃO MARCOS SAÚDE E MEDICINA DIAGNÓSTICA SA)

Av. Pedro Olímpio da Fonseca, 200
Cidade Industrial - 32340-250
T.: 31 2104-0100

Av. Prefeito Gil Diniz, 495
Fonte Grande - 32013-650
T.: 31 2104-0100

Rua Diamante, 1624, Loja 04
São Joaquim - 32113-000
T.: 31 2104-0100

Rua Marte, 192
Jardim Riacho das Pedras - 32241-250
T.: 31 2104-0100

Rua Tiradentes, 2231, Loja 03
Industrial - 32230-020
T.: 31 2104-0100

IBIRITÉ

LABORATÓRIO SÃO MARCOS (SÃO MARCOS SAÚDE E MEDICINA DIAGNÓSTICA SA)

Rua Otacílio Negrão de Lima, 55
Centro - 32400-000
T.: 31 2104-0100

LAGOA SANTA

INSTITUTO HERMES PARDINI (INSTITUTO HERMES PARDINI SA)



Av. João Daher, 1233, Loja 02 E 03
Lundceia - 33400-000
T.: 31 3228-6200

NOVA LIMA

INSTITUTO HERMES PARDINI (INSTITUTO HERMES PARDINI SA)



Rua Santo Antônio, 43
Retiro - 34003-557
T.: 31 3228-6200

PEDRO LEOPOLDO

INSTITUTO HERMES PARDINI (INSTITUTO HERMES PARDINI SA)



Rua Dr Roberto Belisário Viana, 43
Centro - 33600-000
T.: 31 3228-6200

RIBEIRÃO DAS NEVES

INSTITUTO HERMES PARDINI (INSTITUTO HERMES PARDINI SA)



Rua Ari Teixeira da Costa, 1180
Savassi - 33880-630
T.: 31 3228-6200



Programa de Acreditação



Qualidade monitorada



Comunicação de eventos adversos



Certificação ISO 9001



Certificações de Entidades Gestoras de Outros Programas de Qualidade

Legenda completa dos ícones dos atributos de qualificação na página 11.

LABORATÓRIO SÃO MARCOS (SÃO MARCOS SAÚDE E MEDICINA DIAGNÓSTICA SA)

Av. Denise Cristina Rocha, 487
Justinópolis - 31615-310
T.: 31 2104-0100

Av. Dionísio Gomes, 253
Alterosa - 31615-310
T.: 31 2104-0100

Rua José Maria Alkimim, 90
São Pedro - 33805-483
T.: 31 2104-0100

SABARÁ

INSTITUTO HERMES PARDINI (INSTITUTO HERMES PARDINI SA)



Av. Contagem, 1524
Vila Nova Vista - 34710-000
T.: 31 3228-6200

Rua Dom Pedro II, 69
Centro - 34505-000
T.: 31 3228-6200

LABORATÓRIO SÃO MARCOS (SÃO MARCOS SAÚDE E MEDICINA DIAGNÓSTICA SA)

Av. Contagem, 2000
Vila Nova Vista - 34710-000
T.: 31 2104-0100

Rua Dom Pedro II, 226
Centro - 34505-000
T.: 31 2104-0100

SANTA LUZIA

INSTITUTO HERMES PARDINI (INSTITUTO HERMES PARDINI SA)



Av. Brasília, 1396, 2 Piso
Sao Benedito - 33120-452
T.: 31 3228-6200

Rua Presidente Afonso Pena, 40, Lojas 13 14
Boa Esperança - 33035-250
T.: 31 3228-6200

LABORATÓRIO SÃO MARCOS (SÃO MARCOS SAÚDE E MEDICINA DIAGNÓSTICA SA)

Av. Brasília, 1238
Sao Benedito - 33120-452
T.: 31 2104-0100

Av. Nossa Senhora do Carmo, 389
Boa Esperança - 33035-170
T.: 31 2104-0100

VESPASIANO

INSTITUTO HERMES PARDINI (INSTITUTO HERMES PARDINI SA)



Av. Portugal, 27
Vespasiano - 33200-000
T.: 31 3228-6200



Programa de Acreditação



Qualidade monitorada



Comunicação de eventos adversos



Certificação ISO 9001



Certificações de Entidades Gestoras de Outros Programas de Qualidade

Legenda completa dos ícones dos atributos de qualificação na página 11.

LABORATÓRIO DE PATOLOGIA CLÍNICA

BELO HORIZONTE

REGIONAL BARREIRO

CENTRO DE PROMOÇÃO DA SAÚDE UNIMED BARREIRO (CENTRO DE PROMOÇÃO DA SAÚDE UNIMED BARREIRO)

Av. Olinto Meireles, 380
Barreiro - 30640-010
T.: 31 4020-4020

INSTITUTO HERMES PARDINI (INSTITUTO HERMES PARDINI SA)



Av. Júlio de Mesquita, 146
Tirol - 30692-460
T.: 31 3228-6200

Av. Sinfrônio Brochado, 115
Barreiro - 30640-000
T.: 31 3228-6200

Rua Caetano Pirri, 228, Loja 01
Milionarios - 30620-070
T.: 31 3228-6200

LABORATÓRIO SÃO MARCOS (SÃO MARCOS SAÚDE E MEDICINA DIAGNÓSTICA SA)

Av. Júlio de Mesquita, 242
Tirol - 30692-460
T.: 31 2104-0100

Av. Sinfrônio Brochado, 261, Sala 01
Barreiro - 30640-000
T.: 31 2104-0100

Av. Waldyr Soeiro Emrich, 3121
Diamante - 30660-560
T.: 31 2104-0100

Rua José Gonçalves, 559
Barreiro - 30640-495
T.: 31 2104-0100

REGIONAL CENTRO-SUL

AXIAL CENTRO DE IMAGEM (CENTRO DE IMAGEM DIAGNÓSTICOS SA)



Av. Bernardo Monteiro, 1235
Funcionários - 30150-285
T.: 31 3237-1212

Rua Gonçalves Dias, 2867
Barro Preto - 30140-094
T.: 31 3237-1212

Rua Juvenal Melo Senra, 800
Belvedere - 30320-660
T.: 31 3237-1212

CENTRO DE PROMOÇÃO DE SAÚDE UNIMED SANTA EFIGÊNIA (CENTRO DE PROMOÇÃO DE SAÚDE UNIMED SANTA EFIGÊNIA)

Av. Churchill, 36
Santa Efigênia - 30260-080
T.: 31 4020-4020



Programa de Acreditação



Qualidade monitorada



Comunicação de eventos adversos



Certificação ISO 9001



Certificações de Entidades Gestoras
de Outros Programas de Qualidade

Legenda completa dos ícones dos atributos de qualificação na página 11.

SADT E CLÍNICAS AMBULATORIAIS (EXAMES COMPLEMENTARES)

INSTITUTO HERMES PARDINI (INSTITUTO HERMES PARDINI SA)



Av. Amazonas, 713
Centro - 30180-005
T.: 31 3228-6200

Av. Bernardo Monteiro, 1283
Funcionários - 30150-285
T.: 31 3228-6200

Av. Bernardo Monteiro, 842
Santa Efigênia - 30150-283
T.: 31 3228-6200

Av. do Contorno, 4747, Lojas 21 22
Serra - 30110-027
T.: 31 3228-6200

Av. do Contorno, 9775, Loja A
Prado - 30110-067
T.: 31 3228-6200

Av. Getúlio Vargas, 1686
Savassi - 30112-024
T.: 31 3228-6200

Av. Luiz Paulo Franco, 635
Belvedere - 30320-570
T.: 31 3228-6200

Av. Prudente de Moraes, 31
Santo Antônio - 30350-093
T.: 31 3228-6200

Praça da Bandeira, 50
Serra - 30130-050
T.: 31 3228-6200

Rua dos Aimorés, 66
Funcionários - 30140-070
T.: 31 3228-6200

Rua dos Carijós, 90
Centro - 30120-060
T.: 31 3228-6200

Rua Niquelina, 711, 715 Lojas 03 04
Santa Efigênia - 30260-100
T.: 31 3228-6200

Rua São Paulo, 893, Salas 201 e 901
Centro - 30170-133
T.: 31 3228-6200

LABORATÓRIO SÃO MARCOS (SÃO MARCOS SAÚDE E MEDICINA DIAGNÓSTICA SA)

Av. Amazonas, 322
Centro - 30180-000
T.: 31 2104-0100

Av. Bernardo Monteiro, 918
Santa Efigênia - 30150-283
T.: 31 2104-0100

Av. do Contorno, 9797
Barro Preto - 30110-067
T.: 31 2104-0100

Av. Luiz Paulo Franco, 729
Belvedere - 30320-570
T.: 31 2104-0100

Av. Prudente de Moraes, 585
Santo Antônio - 30350-143
T.: 31 2104-0100

Praça da Bandeira, 120
Mangabeiras - 30130-050
T.: 31 2104-0100

Rua Espírito Santo, 505
Centro - 30160-927
T.: 31 2104-0100

Rua Fernandes Tourinho, 457
Funcionários - 30112-002
T.: 31 2104-0100

Rua Pium-I, 410
Cruzeiro - 30310-080
T.: 31 2104-0100

Rua São Paulo, 901
Centro - 30170-133
T.: 31 2104-0100



Programa de Acreditação



Qualidade monitorada



Comunicação de eventos adversos



Certificação ISO 9001



Certificações de Entidades Gestoras de Outros Programas de Qualidade

Legenda completa dos ícones dos atributos de qualificação na página 11.

SÃO PAULO PATOLOGIA CLÍNICA

(PATOLOGIA CLÍNICA SÃO PAULO LTDA)



Rua dos Aimorés, 3000
Barro Preto - 30140-073
T.: 31 2105-6526

Rua dos Otoni, 826
Santa Efigênia - 30150-274
T.: 31 2126-0100

Rua Paraíba, 227
Santa Efigênia - 30130-142
T.: 31 2105-6526

REGIONAL LESTE

LABORATÓRIO SÃO MARCOS (SÃO

MARCOS SAÚDE E MEDICINA DIAGNÓSTICA SA)

Rua Pouso Alegre, 1138
Floresta - 31015-184
T.: 31 2104-0100

REGIONAL NORDESTE

AXIAL CENTRO DE IMAGEM (CENTRO DE IMAGEM DIAGNÓSTICOS SA)

Av. Cristiano Machado, 4000, Loja 801
União - 31160-342
T.: 31 3237-1212

INSTITUTO HERMES PARDINI (INSTITUTO

HERMES PARDINI SA)



Av. Cristiano Machado, 2711
Ipiranga - 31160-343
T.: 31 3228-6200

Av. Cristiano Machado, 597
Graça - 31140-003
T.: 31 3228-6200

Av. José Cleto, 36
Palmares - 31160-470
T.: 31 3228-6200

Av. Presidente Antônio Carlos, 679
Lagoinha - 31210-010
T.: 31 3228-6200

LABORATÓRIO SÃO MARCOS (SÃO MARCOS SAÚDE E MEDICINA DIAGNÓSTICA SA)

Av. Cristiano Machado, 1731, Loja 01
Silveira - 31140-535
T.: 31 2104-0100

Av. José Cleto, 183
Santa Cruz - 31160-470
T.: 31 2104-0100

Rua Anapurus, 49
São Gabriel - 31980-210
T.: 31 2104-0100



Programa de Acreditação



Qualidade monitorada



Comunicação de eventos adversos



Certificação ISO 9001



Certificações de Entidades Gestoras
de Outros Programas de Qualidade

Legenda completa dos ícones dos atributos de qualificação na página 11.

SADT E CLÍNICAS AMBULATORIAIS (EXAMES COMPLEMENTARES)

REGIONAL NOROESTE

INSTITUTO HERMES PARDINI (INSTITUTO HERMES PARDINI SA)



Av. Abílio Machado, 2655

Glória - 30830-433

T.: 31 3228-6200

Av. Dom Pedro II, 2087

Carlos Prates - 30710-010

T.: 31 3228-6200

Rua Belmiro Braga, 430

Caiçaras - 30770-550

T.: 31 3228-6200

Rua Coração Eucarístico de Jesus, 375

Coração Eucarístico - 30535-460

T.: 31 3228-6200

Rua Pará de Minas, 867

Padre Eustáquio - 30730-440

T.: 31 3228-6200

LABORATÓRIO SÃO MARCOS (SÃO MARCOS SAÚDE E MEDICINA DIAGNÓSTICA SA)

Rua Icarai, 536

Caiçaras - 30770-584

T.: 31 2104-0100

Rua Pará de Minas, 1035

Padre Eustáquio - 30730-440

T.: 31 2104-0100

REGIONAL NORTE

CENTRO DE PROMOÇÃO DA SAÚDE UNIMED PEDRO I (CENTRO DE PROMOÇÃO DA SAÚDE UNIMED PEDRO I)

Av. Dom Pedro I, 2840

Planalto - 31720-000

T.: 31 4020-4020

INSTITUTO HERMES PARDINI (INSTITUTO HERMES PARDINI SA)



Av. Doutor Cristiano Guimarães, 1691

Planalto - 31720-300

T.: 31 3228-6200

Av. Waldomiro Lobo, 620

Guarani - 31814-620

T.: 31 3228-6200

Rua José Lopes Muradas, 419

Floramar - 31742-084

T.: 31 3228-6200

LABORATÓRIO SÃO MARCOS (SÃO MARCOS SAÚDE E MEDICINA DIAGNÓSTICA SA)

Av. Doutor Cristiano Guimarães, 1742

Planalto - 31720-300

T.: 31 2104-0100

Av. José Lopes Murada, 485

Floramar - 31742-084

T.: 31 2104-0100

Av. Waldomiro Lobo, 670

Guarani - 31814-620

T.: 31 2104-0100



Programa de Acreditação



Qualidade monitorada



Comunicação de eventos adversos



Certificação ISO 9001



Certificações de Entidades Gestoras de Outros Programas de Qualidade

Legenda completa dos ícones dos atributos de qualificação na página 11.

Em razão do processo dinâmico de substituição dos prestadores da rede disponível nesse guia, as suas atualizações estarão disponíveis no portal da Unimed-BH (portal.unimedbh.com.br)

SADT E CLÍNICAS AMBULATORIAIS (EXAMES COMPLEMENTARES)

REGIONAL OESTE

INSTITUTO HERMES PARDINI (INSTITUTO HERMES PARDINI SA)



Av. Amazonas, 2904, 701 A 713
Barroca - 30411-186
T.: 31 3228-6200

Av. Barão Homem de Melo, 55, Lojas 11 12
Nova Granada - 30431-285
T.: 31 3228-6200

Av. Professor Mário Werneck, 1240
Estoril - 30455-610
T.: 31 3228-6200

Rua Tompson Flores, 22
Prado - 30411-166
T.: 31 3228-6200

Rua Úrsula Paulino, 387
Cinquentenário - 30570-000
T.: 31 3228-6200

LABORATÓRIO SÃO MARCOS (SÃO MARCOS SAÚDE E MEDICINA DIAGNÓSTICA SA)

Av. Professor Mário Werneck, 1311
Estoril - 30455-610
T.: 31 2104-0100

Av. Silva Lobo, 993
Alto Barroca - 30431-001
T.: 31 2104-0100

Rua Almirante Alexandrino, 147
Gutierrez - 30441-036
T.: 31 2104-0100

Rua Úrsula Paulino, 1409
Betânia - 30580-353
T.: 31 2104-0100

REGIONAL PAMPULHA

INSTITUTO HERMES PARDINI (INSTITUTO HERMES PARDINI SA)



Av. dos Engenheiros, 1162
Castelo - 30840-372
T.: 31 3228-6200

Av. Portugal, 3287
Jardim Atlântico - 31560-052
T.: 31 3228-6200

Av. Presidente Antônio Carlos, 7781, 7781 e 7783
São Luiz - 31275-083
T.: 31 3228-6200

Rua Conceição do Mato Dentro, 317
Ouro Preto - 31310-240
T.: 31 3228-6200

LABORATÓRIO SÃO MARCOS (SÃO MARCOS SAÚDE E MEDICINA DIAGNÓSTICA SA)

Av. Abílio Machado, 2325
Alípio de Melo - 30830-433
T.: 31 2104-0100

Av. dos Engenheiros, 359
Manacás - 30840-563
T.: 31 2104-0100

Rua Conceição do Mato Dentro, 411
Ouro Preto - 31310-240
T.: 31 2104-0100



Programa de Acreditação



Qualidade monitorada



Comunicação de eventos adversos



Certificação ISO 9001



Certificações de Entidades Gestoras de Outros Programas de Qualidade

Legenda completa dos ícones dos atributos de qualificação na página 11.

Em razão do processo dinâmico de substituição dos prestadores da rede disponível nesse guia, as suas atualizações estarão disponíveis no portal da Unimed-BH (portal.unimedbh.com.br)

REGIONAL VENDA NOVA

INSTITUTO HERMES PARDINI (INSTITUTO HERMES PARDINI SA)



Av. Antônio José dos Santos, 833
Céu Azul - 31580-000
T.: 31 3228-6200

Av. Augusto dos Anjos, 214
Santa Mônica - 31535-000
T.: 31 3228-6200

Av. Vilarinho, 901
Justinópolis - 31610-070
T.: 31 3228-6200

Rua Padre Pedro Pinto, 6061, Lojas 8 9
Venda Nova - 31570-000
T.: 31 3228-6200

LABORATÓRIO SÃO MARCOS (SÃO MARCOS SAÚDE E MEDICINA DIAGNÓSTICA SA)

Av. Augusto dos Anjos, 335
Rio Branco - 31535-000
T.: 31 2104-0100

Av. Portugal, 2865
Jardim Atlântico - 31560-000
T.: 31 2104-0100

Rua Domingos Grosso, 109
Venda Nova - 31610-100
T.: 31 2104-0100

Rua Padre Pedro Pinto, 367
Venda Nova - 31515-000
T.: 31 2104-0100

Rua Padre Pedro Pinto, 506
Venda Nova - 31610-000
T.: 31 2104-0100

BETIM

CENTRO DE PROMOÇÃO DA SAÚDE UNIMED BETIM (CENTRO DE PROMOÇÃO DA SAÚDE UNIMED BETIM)



Praça Milton Campos, 33
Centro - 32600-134
T.: 31 4020-4020

INSTITUTO HERMES PARDINI (INSTITUTO HERMES PARDINI SA)



Av. Bandeirantes, 360
Filadélfia - 32670-248
T.: 31 3228-6200

Rua Professor Clóvis Salgado, 225, 3º Andar
Centro - 32600-218
T.: 31 3228-6200

LABORATÓRIO SÃO MARCOS (SÃO MARCOS SAÚDE E MEDICINA DIAGNÓSTICA SA)

Av. Mato Grosso, 190
São Caetano - 32677-610
T.: 31 2104-0100

CAETÉ

INSTITUTO HERMES PARDINI (INSTITUTO HERMES PARDINI SA)



Av. Carlos Cruz, 293
José Brandão - 34800-000
T.: 31 3228-6200

CONTAGEM

AXIAL CENTRO DE IMAGEM (CENTRO DE IMAGEM DIAGNÓSTICOS SC LTDA)

Rua Mário Vital, 20 e 28, Lojas 03 04
Eldorado - 32315-160
T.: 31 3237-1212



Programa de Acreditação



Qualidade monitorada



Comunicação de eventos adversos



Certificação ISO 9001



Certificações de Entidades Gestoras de Outros Programas de Qualidade

Legenda completa dos ícones dos atributos de qualificação na página 11.

SADT E CLÍNICAS AMBULATORIAIS (EXAMES COMPLEMENTARES)

CENTRO DE PROMOÇÃO DA SAÚDE UNIMED CONTAGEM (PRONTO

ATENDIMENTO E CPS UNIDADE DE CONTAGEM)



Av. Babita Camargos, 1695
Cidade Industrial - 32210-180
T.: 31 4020-4020

INSTITUTO HERMES PARDINI (INSTITUTO HERMES PARDINI SA)



Av. Antônio José da Rocha, 247
Guanabara - 32145-520
T.: 31 3228-6200

Av. General David Sarnoff, 57
Cidade Industrial - 32210-110
T.: 31 3228-6200

Av. Juscelino Kubitschek, 855
Industrial - 32230-090
T.: 31 3228-6200

Rua Abricós, 106, Sala 101
Eldorado - 32310-200
T.: 31 3228-6200

Rua Bernardo Monteiro, 65
Centro - 32017-170
T.: 31 3228-6200

Rua Norberto Mayer, 626, Loja 05
Eldorado - 32315-100
T.: 31 3228-6200

Rua Refinaria Duque de Caxias, 289
Petrolândia - 32072-170
T.: 31 3228-6200

LABORATÓRIO SÃO MARCOS (SÃO MARCOS SAÚDE E MEDICINA DIAGNÓSTICA SA)

Av. José Faria da Rocha, 3870
Eldorado - 32310-210
T.: 31 2104-0100

Av. Pedro Olímpio da Fonseca, 200
Cidade Industrial - 32340-250
T.: 31 2104-0100

Av. Prefeito Gil Diniz, 495
Fonte Grande - 32013-650
T.: 31 2104-0100

Av. Rio Mantiqueira, 344
Riacho das Pedras - 32280-245
T.: 31 2104-0100

Rua Diamante, 1624, Loja 04
São Joaquim - 32113-000
T.: 31 2104-0100

Rua Marte, 192
Jardim Riacho das Pedras - 32241-250
T.: 31 2104-0100

Rua Portugal, 368
Glória - 32340-010
T.: 31 2104-0100

Rua Tiradentes, 2231, Loja 03
Industrial - 32230-020
T.: 31 2104-0100

SÃO PAULO PATOLOGIA CLÍNICA (PATOLOGIA CLÍNICA SÃO PAULO LTDA)



Av. João César de Oliveira, 1632
Eldorado - 32310-000
T.: 31 2126-0100

ESMERALDAS

BIOCLINICA (GRACIA MARIA DINIZ GOMIDE - ME)



Rua Benedito Valadares, 183
Centro - 35740-000
T.: 31 3538-1333



Programa de Acreditação



Qualidade monitorada



Comunicação de eventos adversos



Certificação ISO 9001



Certificações de Entidades Gestoras
de Outros Programas de Qualidade

Legenda completa dos ícones dos atributos de qualificação na página 11.

Em razão do processo dinâmico de substituição dos prestadores da rede disponível nesse guia, as suas atualizações estarão disponíveis no portal da Unimed-BH (portal.unimedbh.com.br)

IBIRITÉ

INSTITUTO HERMES PARDINI (INSTITUTO HERMES PARDINI SA)



Rua Helena Antipoff, 495
Centro - 32400-218
T.: 31 3228-6200

LABORATÓRIO SÃO MARCOS (SÃO MARCOS SAÚDE E MEDICINA DIAGNÓSTICA SA)

Rua Otacílio Negrão de Lima, 55
Centro - 32400-000
T.: 31 2104-0100

IGARAPÉ

LABORATÓRIO SÃO MARCOS (SÃO MARCOS SAÚDE E MEDICINA DIAGNÓSTICA SA)

Av. Berenice Magalhães Pinto, 263
Centro - 32900-000
T.: 31 2104-0100

JABOTICATUBAS

SÃO PAULO PATOLOGIA CLÍNICA (PATOLOGIA CLÍNICA SÃO PAULO LTDA)



Av. Benedito Valadares, 36, Loja 3
Centro - 35830-000
T.: 31 3683-1474

LAGOA SANTA

INSTITUTO HERMES PARDINI (INSTITUTO HERMES PARDINI SA)



Av. João Daher, 1233, Lojas 02 03
Lundceia - 33400-000
T.: 31 3228-6200

Rua Conde Dolabela, 1711
Várzea - 33400-000
T.: 31 3228-6200

LABORATÓRIO SÃO MARCOS (SÃO MARCOS SAÚDE E MEDICINA DIAGNÓSTICA SA)

Av. João Daher, 1096 - Loja 22
Lundceia - 33400-000
T.: 31 2104-0100

NOVA LIMA

INSTITUTO HERMES PARDINI (INSTITUTO HERMES PARDINI SA)



Av. Princesa Diana, 505, Lojas 26 e 27
Alphaville - 34018-006
T.: 31 3228-6200

Av. Toronto, 636, Loja 01
Jardim Canadá - 34007-658
T.: 31 3228-6200

Rua Santo Antônio, 43
Retiro - 34003-557
T.: 31 3228-6200

PEDRO LEOPOLDO

INSTITUTO HERMES PARDINI (INSTITUTO HERMES PARDINI SA)



Rua Dr Roberto Belisário Viana, 43
Centro - 33600-000
T.: 31 3228-6200

RIBEIRÃO DAS NEVES

INSTITUTO HERMES PARDINI (INSTITUTO HERMES PARDINI SA)



Rua Ari Teixeira da Costa, 1180
Savassi - 33880-630
T.: 31 3228-6200



Programa de Acreditação



Qualidade monitorada



Comunicação de eventos adversos



Certificação ISO 9001



Certificações de Entidades Gestoras de Outros Programas de Qualidade

Legenda completa dos ícones dos atributos de qualificação na página 11.

SADT E CLÍNICAS AMBULATORIAIS (EXAMES COMPLEMENTARES)

LABORATÓRIO SÃO MARCOS (SÃO MARCOS SAÚDE E MEDICINA DIAGNÓSTICA SA)

Av. Denise Cristina Rocha, 487
Justinópolis – 31615-310
T.: 31 2104-0100

Av. Dionísio Gomes, 253
Alterosa – 31615-310
T.: 31 2104-0100

Rua José Maria Alkimim, 90
São Pedro – 33805-483
T.: 31 2104-0100

SABARÁ

INSTITUTO HERMES PARDINI (INSTITUTO HERMES PARDINI SA)



Av. Contagem, 1524
Vila Nova Vista – 34710-000
T.: 31 3228-6200

Rua Dom Pedro II, 69
Centro – 34505-000
T.: 31 3228-6200

LABORATÓRIO SÃO MARCOS (SÃO MARCOS SAÚDE E MEDICINA DIAGNÓSTICA SA)

Av. Contagem, 2000
Vila Nova Vista – 34710-000
T.: 31 2104-0100

Rua Dom Pedro II, 226
Centro – 34505-000
T.: 31 2104-0100

SANTA LUZIA

INSTITUTO HERMES PARDINI (INSTITUTO HERMES PARDINI SA)



Av. Brasília, 1396, 2 Piso
Sao Benedito – 33120-452
T.: 31 3228-6200

Rua Presidente Afonso Pena, 40, Lojas 13 14
Boa Esperança – 33035-250
T.: 31 3228-6200

LABORATÓRIO SÃO MARCOS (SÃO MARCOS SAÚDE E MEDICINA DIAGNÓSTICA SA)

Av. Brasília, 1238
Sao Benedito – 33120-452
T.: 31 2104-0100

Av. Nossa Senhora do Carmo, 389
Boa Esperança – 33035-170
T.: 31 2104-0100

SÃO JOAQUIM DE BICAS

LABORATÓRIO SÃO MARCOS (SÃO MARCOS SAÚDE E MEDICINA DIAGNÓSTICA SA)

Av. José Gabriel de Resende, 436 – Loja 02
Teresa Cristina – 32920-970
T.: 31 2104-0100

VESPASIANO

INSTITUTO HERMES PARDINI (INSTITUTO HERMES PARDINI SA)



Av. Portugal, 27
Centro – 33200-000
T.: 31 3228-6200



Programa de Acreditação



Qualidade monitorada



Comunicação de eventos adversos



Certificação ISO 9001



Certificações de Entidades Gestoras de Outros Programas de Qualidade

Legenda completa dos ícones dos atributos de qualificação na página 11.

Em razão do processo dinâmico de substituição dos prestadores da rede disponível nesse guia, as suas atualizações estarão disponíveis no portal da Unimed-BH (portal.unimedbh.com.br)

CARDIODIAGNÓSTICO

BELO HORIZONTE

REGIONAL BARREIRO

CDI - CLÍNICA DE IMAGEM (CENTRO DE DIAGNÓSTICO POR IMAGEM LTDA)

Av. Sinfrônio Brochado, 487
Barreiro - 30640-000
T.: 31 3389-5777

INSTITUTO HERMES PARDINI (INSTITUTO HERMES PARDINI SA)



Rua José Brandão, 336
Barreiro - 30640-020
T.: 31 3228-6200

REGIONAL CENTRO-SUL

CENTRO DE PROMOÇÃO DE SAÚDE UNIMED - SANTA EFIGÊNIA (CENTRO DE PROMOÇÃO DE SAÚDE UNIMED - SANTA EFIGÊNIA)

Av. Churchill, 36
Santa Efigênia - 30260-080
T.: 31 4020-4020

CLÍNICA LUME (LABORATÓRIO ULTRASSOM MAMOGRAFIA E EXAMES LTDA - EPP)

Rua dos Otoni, 818
Santa Efigênia - 30150-270
T.: 31 3274-2042

ECOAR (INSTITUTO HERMES PARDINI SA)

Av. Contorno, 6760
Lourdes - 30110-044
T.: 31 3289-7400

ECOCENTER CENTRO DE DOPPLERECOGRAFIA (ECOCENTER MEDICINA DIAGNÓSTICA LTDA)

Av. do Contorno, 10500, 3º Andar Sala 01
Barro Preto - 30110-072
T.: 31 3330-3036

INSTITUTO HERMES PARDINI (INSTITUTO HERMES PARDINI SA)



Av. Bernardo Monteiro, 1283
Funcionários - 30150-285
T.: 31 3228-6200

Av. do Contorno, 4747, Lojas 21 22
Serra - 30110-027
T.: 31 3228-6200

Rua dos Aimorés, 66
Funcionários - 30140-070
T.: 31 3228-6200

LABORATÓRIO SÃO MARCOS (SÃO MARCOS SAÚDE E MEDICINA DIAGNÓSTICA SA)

Av. do Contorno, 9797
Barro Preto - 30110-067
T.: 31 2104-0100

Av. Luiz Paulo Franco, 729
Belvedere - 30320-570
T.: 31 2104-0100

Praça da Bandeira, 120
Mangabeiras - 30130-050
T.: 31 2104-0100

Rua Espírito Santo, 505
Centro - 30160-031
T.: 31 2104-0100

Rua São Paulo, 901
Centro - 30170-133
T.: 31 2104-0100



Programa de Acreditação



Qualidade monitorada



Comunicação de eventos adversos



Certificação ISO 9001



Certificações de Entidades Gestoras de Outros Programas de Qualidade

Legenda completa dos ícones dos atributos de qualificação na página 11.

SADT E CLÍNICAS AMBULATORIAIS (EXAMES COMPLEMENTARES)

REGIONAL LESTE

HOSPITAL INFANTIL SÃO CAMILO

(HOSPITAL INFANTIL SÃO CAMILO SA)

Av. Silviano Brandão, 1600

Horto - 31015-015

T.: 31 3489-6000

REGIONAL NORTE

CENTRO DE PROMOÇÃO DA SAÚDE

UNIMED PEDRO I (CENTRO DE PROMOÇÃO DA SAÚDE UNIMED PEDRO I)

Av. Dom Pedro I, 2840

Planalto - 31720-000

T.: 31 4020-4020

REGIONAL OESTE

INSTITUTO HERMES PARDINI (INSTITUTO

HERMES PARDINI SA)



Av. Professor Mário Werneck, 1240

Estoril - 30455-610

T.: 31 3228-6200

REGIONAL PAMPULHA

INSTITUTO HERMES PARDINI (INSTITUTO

HERMES PARDINI SA)



Av. Presidente Antônio Carlos, 7781

São Luiz - 31275-083

T.: 31 3228-6200

REGIONAL VENDA NOVA

INSTITUTO HERMES PARDINI (INSTITUTO

HERMES PARDINI SA)



Av. Vilarinho, 901

Justinópolis - 31610-070

T.: 31 3228-6200

MARTINS E GODOY (CENTRO DE IMAGEM

MARTINS E GODOY LTDA)



Rua Padre Pedro Pinto, 382, 1º ao 6º Andares

Venda Nova - 31610-000

T.: 31 3160-2240

BETIM

CENTRO DE PROMOÇÃO DA SAÚDE

UNIMED BETIM CENTRO (CENTRO DE PROMOÇÃO DA SAÚDE UNIMED BETIM CENTRO)



Praça Milton Campos, 33

Centro - 32600-134

T.: 31 4020-4020

CDI - CLÍNICA DE IMAGEM (CENTRO DE DIAGNÓSTICO POR IMAGEM LTDA)

Av. Governador Valadares, 734

Centro - 32600-212

T.: 31 3389-5777

INSTITUTO HERMES PARDINI (INSTITUTO HERMES PARDINI SA)



Av. Bandeirantes, 360

Filadélfia - 32670-248

T.: 31 3228-6200

CONTAGEM

CDI - CLÍNICA DE IMAGEM (CENTRO DE DIAGNÓSTICO POR IMAGEM LTDA)

Av. Tito Fulgêncio, 967

Jardim Industrial - 32215-000

T.: 31 3389-5777

Rua Vasco de Azevedo, 250

Jardim Industrial - 32215-110

T.: 31 3389-5777



Programa de Acreditação



Qualidade monitorada



Comunicação de eventos adversos



Certificação ISO 9001



Certificações de Entidades Gestoras de Outros Programas de Qualidade

Legenda completa dos ícones dos atributos de qualificação na página 11.

Em razão do processo dinâmico de substituição dos prestadores da rede disponível nesse guia, as suas atualizações estarão disponíveis no portal da Unimed-BH (portal.unimedbh.com.br)

ECOAR – FILIAL CONTAGEM (INSTITUTO HERMES PARDINI SA)

Rua Abricós, 106
Eldorado – 32310-200
T.: 31 3289-7400

INSTITUTO HERMES PARDINI (INSTITUTO HERMES PARDINI SA)



Av. General David Sarnoff, 57
Cidade Industrial – 32210-110
T.: 31 3228-6200

SÃO MARCOS ELCORDIS (ELCORDIS CENTRO DE DIAGNÓSTICOS LTDA)

Rua Portugal, 368
Glória – 32340-010
T.: 31 2566-8888

MAMOGRAFIA

BELO HORIZONTE

REGIONAL BARREIRO

CDI – CLÍNICA DE IMAGEM (CENTRO DE DIAGNÓSTICO POR IMAGEM LTDA)

Av. Sinfrônio Brochado, 487
Barreiro – 30640-000
T.: 31 3389-5777

INSTITUTO HERMES PARDINI (INSTITUTO HERMES PARDINI SA)



Rua José Brandão, 336
Barreiro – 30640-020
T.: 31 3228-6200

REGIONAL CENTRO-SUL

AXIAL CENTRO DE IMAGEM (CENTRO DE IMAGEM DIAGNÓSTICOS SC LTDA)



Av. Bernardo Monteiro, 1235
Funcionários – 30150-285
T.: 31 3237-1212

Rua Gonçalves Dias, 2867
Barro Preto – 30140-094
T.: 31 3237-1212

CENTRO DE DIAG. POR IMAGEM DR. MATSUSHITA S C LTDA (CENTRO DE DIAGNÓSTICO POR IMAGEM DR MATSUSHITA LTDA EPP)

Rua Caetés, 530, Sala 216
Centro – 30120-080
T.: 31 3201-9730



Programa de Acreditação



Qualidade monitorada



Comunicação de eventos adversos



Certificação ISO 9001



Certificações de Entidades Gestoras de Outros Programas de Qualidade

Legenda completa dos ícones dos atributos de qualificação na página 11.

SADT E CLÍNICAS AMBULATORIAIS (EXAMES COMPLEMENTARES)

CLÍNICA LUME (LABORATÓRIO ULTRASSOM MAMOGRAFIA E EXAMES LTDA - EPP)

Rua dos Otoni, 818
Santa Efigênia - 30150-274
T.: 31 3274-2042

ECOAR (INSTITUTO HERMES PARDINI SA)

Av. do Contorno, 7031
Lourdes - 30110-043
T.: 31 3289-7400

INSTITUTO HERMES PARDINI (INSTITUTO HERMES PARDINI SA)



Av. Bernardo Monteiro, 1283
Funcionários - 30150-285
T.: 31 3228-6200

Rua dos Aimorés, 66
Funcionários - 30140-070
T.: 31 3228-6200

LABORATÓRIO SÃO MARCOS (SÃO MARCOS SAÚDE E MEDICINA DIAGNÓSTICA SA)

Av. Luiz Paulo Franco, 729
Belvedere - 30320-570
T.: 31 2104-0100

UNIMAGEM (UNIDADE AVANÇADA DE IMAGEM LTDA)

Rua Aimorés, 2980
Santo Agostinho - 30140-073
T.: 31 3292-4664

REGIONAL NORDESTE

AXIAL CENTRO DE IMAGEM (CENTRO DE IMAGEM DIAGNÓSTICOS SC LTDA)

Av. Cristiano Machado, 4000, Loja 801
União - 31160-342
T.: 31 3237-1212

REGIONAL NOROESTE

INSTITUTO HERMES PARDINI (INSTITUTO HERMES PARDINI SA)



Av. Abílio Machado, 2655
Glória - 30830-433
T.: 31 3228-6200

REGIONAL OESTE

INSTITUTO HERMES PARDINI (INSTITUTO HERMES PARDINI SA)



Av. Professor Mário Werneck, 1240
Estoril - 30455-610
T.: 31 3228-6200

REGIONAL PAMPULHA

INSTITUTO HERMES PARDINI (INSTITUTO HERMES PARDINI SA)



Av. Presidente Antônio Carlos, 7781, 7781 e 7783
São Luiz - 31275-083
T.: 31 3228-6200

REGIONAL VENDA NOVA

INSTITUTO HERMES PARDINI (INSTITUTO HERMES PARDINI SA)



Av. Vilarinho, 901
Justinópolis - 31610-070
T.: 31 3228-6200

MARTINS E GODOY (CENTRO DE IMAGEM MARTINS E GODOY LTDA)



Rua Padre Pedro Pinto, 382, 1º Ao 6º Andares
Venda Nova - 31610-000
T.: 31 3160-2240



Programa de Acreditação



Qualidade monitorada



Comunicação de eventos adversos



Certificação ISO 9001



Certificações de Entidades Gestoras de Outros Programas de Qualidade

Legenda completa dos ícones dos atributos de qualificação na página 11.

Em razão do processo dinâmico de substituição dos prestadores da rede disponível nesse guia, as suas atualizações estarão disponíveis no portal da Unimed-BH (portal.unimedbh.com.br)

BETIM

CDI - CLÍNICA DE IMAGEM (CENTRO DE DIAGNÓSTICO POR IMAGEM LTDA)

Av. Governador Valadares, 602
Centro - 32600-216
T.: 31 3389-5777

Av. Governador Valadares, 734
Centro - 32600-212
T.: 31 3389-5777

INSTITUTO HERMES PARDINI (INSTITUTO HERMES PARDINI SA)



Av. Bandeirantes, 360
Filadélfia - 32670-248
T.: 31 3228-6200

CONTAGEM

AXIAL CENTRO DE IMAGEM (CENTRO DE IMAGEM DIAGNÓSTICOS SC LTDA)



Rua Mário Vital, 20, Lojas 03 04
Eldorado - 32315-160
T.: 31 3237-1212

CDI - CLÍNICA DE IMAGEM (CENTRO DE DIAGNÓSTICO POR IMAGEM LTDA)

Av. João Cesar de Oliveira, 1548, Loja 04
Eldorado - 32310-000
T.: 31 3389-5777

INSTITUTO HERMES PARDINI (INSTITUTO HERMES PARDINI SA)



Av. General David Sarnoff, 57
Cidade Industrial - 32210-110
T.: 31 3228-6200

SÃO MARCOS ELCORDIS (ELCORDIS CENTRO DE DIAGNÓSTICOS LTDA)

Rua Portugal, 368
Glória - 32340-010
T.: 31 2566-8888

NOVA LIMA

HOSPITAL NOSSA SENHORA DE LOURDES (FUNDAÇÃO HOSPITALAR NOSSA SENHORA DE LOURDES)

Rua Madre Tereza, 20
Centro - 34000-318
T.: 31 3589-1300

RIBEIRÃO DAS NEVES

CLÍNICA SÃO JOSÉ (CLÍNICA DE DIAGNÓSTICOS SÃO JOSÉ EIRELI ME)

Rua Antônio Miguel Cerqueira Neto, 251
Centro - 33805-470
T.: 31 3624-5252



Programa de Acreditação



Qualidade monitorada



Comunicação de eventos adversos



Certificação ISO 9001



Certificações de Entidades Gestoras de Outros Programas de Qualidade

Legenda completa dos ícones dos atributos de qualificação na página 11.

MEDICINA NUCLEAR

BELO HORIZONTE

REGIONAL CENTRO-SUL

ECOAR (INSTITUTO HERMES PARDINI SA)

Av. Contorno, 6760
Lourdes - 30110-044
T.: 31 3289-7400

INSTITUTO HERMES PARDINI (INSTITUTO

HERMES PARDINI SA)



Rua dos Aimorés, 66
Funcionários - 30140-070
T.: 31 3228-6200

CONTAGEM

SÃO MARCOS MEDICON (MEDICINA

NUCLEAR CONTAGEM LTDA)

Rua Portugal, 368
Glória - 32340-010
T.: 31 2566-8888

RADIODIAGNÓSTICO

BELO HORIZONTE

REGIONAL BARREIRO

CDI - CLÍNICA DE IMAGEM (CENTRO DE

DIAGNÓSTICO POR IMAGEM LTDA)

Av. Sinfrônio Brochado, 487
Barreiro - 30640-000
T.: 31 3389-5777

INSTITUTO HERMES PARDINI (INSTITUTO

HERMES PARDINI SA)



Rua José Brandão, 336
Barreiro - 30640-020
T.: 31 3228-6200

REGIONAL CENTRO-SUL

AXIAL CENTRO DE IMAGEM (CENTRO DE

IMAGEM DIAGNÓSTICOS SA)



Av. Bernardo Monteiro, 1235
Funcionários - 30150-285
T.: 31 3237-1212

Av. Bernardo Monteiro, 1472
Funcionários - 30150-288
T.: 31 3237-1212

Av. Bernardo Monteiro, 1476
Funcionários - 30150-288
T.: 31 3237-1212

Rua Juiz de Fora, 35
Barro Preto - 30180-060
T.: 31 3237-1212

Rua Professor Otavio Coelho de Magalhães, 111
Mangabeiras - 30210-300
T.: 31 3237-1212



Programa de Acreditação



Qualidade monitorada



Comunicação de eventos adversos



Certificação ISO 9001



Certificações de Entidades Gestoras
de Outros Programas de Qualidade

Legenda completa dos ícones dos atributos de qualificação na página 11.

SADT E CLÍNICAS AMBULATORIAIS (EXAMES COMPLEMENTARES)

CDI - CLÍNICA DE IMAGEM (CENTRO DE DIAGNÓSTICO POR IMAGEM LTDA)

Rua dos Goitacazes, 71
Centro - 30190-909
T.: 31 3389-5777

CENTRO DE DIAG. POR IMAGEM DR. MATSUSHITA S C LTDA (CENTRO DE DIAGNÓSTICO POR IMAGEM DR MATSUSHITA LTDA EPP)

Rua Caetés, 530, Sala 216
Centro - 30120-080
T.: 31 3201-9730

CENTRO DE IMAGEM UNIMED - UNIMED CONTORNO (HOSPITAL UNIMED)



Rua Ponta Porã, 45
Santa Efigênia - 30260-030
T.: 31 4020-4020

INSTITUTO HERMES PARDINI (INSTITUTO HERMES PARDINI SA)



Av. Bernardo Monteiro, 1283
Funcionários - 30150-285
T.: 31 3228-6200

Av. do Contorno, 4747, Lojas 21 22
Serra - 30110-027
T.: 31 3228-6200

Rua dos Aimorés, 66
Funcionários - 30140-070
T.: 31 3228-6200

LABORATÓRIO SÃO MARCOS (SÃO MARCOS SAÚDE E MEDICINA DIAGNÓSTICA SA)

Av. Luiz Paulo Franco, 729
Belvedere - 30320-570
T.: 31 2104-0100

UNIMAGEM (UNIDADE AVANÇADA DE IMAGEM LTDA)

Rua Aimorés, 2980
Santo Agostinho - 30140-073
T.: 31 3292-4664

REGIONAL NORTE

CENTRO DE IMAGEM UNIMED - UNIDADE PEDRO I (CENTRO DE PROMOÇÃO DA SAÚDE UNIMED PEDRO I)

Av. Dom Pedro I, 2840
Planalto - 31720-000
T.: 31 4020-4020

REGIONAL PAMPULHA

INSTITUTO HERMES PARDINI (INSTITUTO HERMES PARDINI SA)



Av. Presidente Antônio Carlos, 7781
São Luiz - 31275-083
T.: 31 3228-6200

REGIONAL VENDA NOVA

INSTITUTO HERMES PARDINI (INSTITUTO HERMES PARDINI SA)



Av. Vilarinho, 901
Justinópolis - 31610-070
T.: 31 3228-6200

MARTINS E GODOY (CENTRO DE IMAGEM MARTINS E GODOY LTDA)



Rua Padre Pedro Pinto, 382, 1º ao 6º Andares
Venda Nova - 31610-000
T.: 31 3160-2240



Programa de Acreditação



Qualidade monitorada



Comunicação de eventos adversos



Certificação ISO 9001



Certificações de Entidades Gestoras de Outros Programas de Qualidade

Legenda completa dos ícones dos atributos de qualificação na página 11.

Em razão do processo dinâmico de substituição dos prestadores da rede disponível nesse guia, as suas atualizações estarão disponíveis no portal da Unimed-BH (portal.unimedbh.com.br)

BETIM

CDI - CLÍNICA DE IMAGEM (CENTRO DE DIAGNÓSTICO POR IMAGEM LTDA)

Av. Governador Valadares, 602
Centro - 32600-216
T.: 31 3389-5777

Av. Governador Valadares, 734
Centro - 32600-212
T.: 31 3389-5777

CENTRO DE IMAGEM UNIMED - UNIDADE BETIM (HOSPITAL UNIMED - UNIDADE BETIM)

Av. Juiz Marco Túlio Isaac, 3400
Betim Industrial - 32671-150
T.: 31 4020-4020

INSTITUTO HERMES PARDINI (INSTITUTO HERMES PARDINI SA)



Av. Bandeirantes, 360
Filadélfia - 32670-248
T.: 31 3228-6200

CONTAGEM

CDI - CLÍNICA DE IMAGEM (CENTRO DE DIAGNÓSTICO POR IMAGEM LTDA)

Av. João Cesar de Oliveira, 1548, Loja 04
Eldorado - 32310-000
T.: 31 3389-5777

CENTRO DE IMAGEM UNIMED - UNIDADE CONTAGEM (PRONTO ATENDIMENTO E CPS UNIDADE DE CONTAGEM)



Av. Babita Camargos, 1695
Cidade Industrial - 32210-180
T.: 31 4020-4020

INSTITUTO HERMES PARDINI (INSTITUTO HERMES PARDINI SA)



Av. General David Sarnoff, 57
Cidade Industrial - 32210-110
T.: 31 3228-6200

SÃO MARCOS ELCORDIS (ELCORDIS CENTRO DE DIAGNÓSTICOS LTDA)

Rua Portugal, 368
Glória - 32340-010
T.: 31 2566-8888

NOVA LIMA

AXIAL CENTRO DE IMAGEM (CENTRO DE IMAGEM DIAGNÓSTICOS SA)

Alameda Oscar Niemeyer, 499
Vila da Serra - 34006-056
T.: 31 3237-1212



Programa de Acreditação



Qualidade monitorada



Comunicação de eventos adversos



Certificação ISO 9001



Certificações de Entidades Gestoras de Outros Programas de Qualidade

Legenda completa dos ícones dos atributos de qualificação na página 11.

VESPASIANO

FUNDAÇÃO VESPASIANENSE DE SAÚDE (FUNDAÇÃO VESPASIANENSE DE SAÚDE)

Rua Mateus Vercesi, 30
Jardim Itáu - 33200-000
T.: 31 3621-3514

RESSONÂNCIA MAGNÉTICA

BELO HORIZONTE

REGIONAL CENTRO-SUL

INSTITUTO HERMES PARDINI (INSTITUTO HERMES PARDINI SA)



Av. Bernardo Monteiro, 1283
Funcionários - 30150-285
T.: 31 3228-6200

Av. do Contorno, 4747, Lojas 21 22
Serra - 30110-027
T.: 31 3228-6200

Rua dos Aimorés, 66
Funcionários - 30140-070
T.: 31 3228-6200

REGIONAL NORDESTE

AXIAL CENTRO DE IMAGEM (CENTRO DE IMAGEM DIAGNÓSTICOS SA)

Av. Cristiano Machado, 4000, Loja 801
União - 31160-342
T.: 31 3237-1212

REGIONAL VENDA NOVA

INSTITUTO HERMES PARDINI (INSTITUTO HERMES PARDINI SA)



Av. Vilarinho, 901, 899 a 903
Venda Nova - 31610-070
T.: 31 3228-6200

MARTINS E GODOY (CENTRO DE IMAGEM MARTINS E GODOY LTDA)



Rua Padre Pedro Pinto, 382, 1º ao 6º Andares
Venda Nova - 31610-000
T.: 31 3160-2240



Programa de Acreditação



Qualidade monitorada



Comunicação de eventos adversos



Certificação ISO 9001



Certificações de Entidades Gestoras
de Outros Programas de Qualidade

Legenda completa dos ícones dos atributos de qualificação na página 11.

BETIM

CDI - CLÍNICA DE IMAGEM (CENTRO DE DIAGNÓSTICO POR IMAGEM LTDA)

Av. Governador Valadares, 602
Centro - 32600-216
T.: 31 3389-5777

CENTRO DE IMAGEM UNIMED - UNIDADE BETIM (HOSPITAL UNIMED - UNIDADE BETIM)

Av. Juiz Marco Túlio Isaac, 3400
Betim Industrial - 32671-150
T.: 31 3242-7800

INSTITUTO HERMES PARDINI (INSTITUTO HERMES PARDINI SA)



Av. Bandeirantes, 360
Vila Recreio - 32670-248
T.: 31 3228-6200

CONTAGEM

AXIAL CENTRO DE IMAGEM (CENTRO DE IMAGEM DIAGNÓSTICOS SA)

Av. Tito Fulgêncio, 1045
Jardim Industrial - 32215-000
T.: 31 3237-1212
Rua Mário Vital, 20 e 28, Lojas 03 e 04
Eldorado - 32315-160
T.: 31 3237-1212

CDI - CLÍNICA DE IMAGEM (CENTRO DE DIAGNÓSTICO POR IMAGEM LTDA)

Av. João Cesar de Oliveira, 1548, Lojas 04 05
Eldorado - 32310-000
T.: 31 3389-5777
Rua Vasco de Azevedo, 250
Jardim Industrial - 32215-110
T.: 31 3389-5777

INSTITUTO HERMES PARDINI (INSTITUTO HERMES PARDINI SA)



Av. General David Sarnoff, 57
Cidade Industrial - 32210-110
T.: 31 3228-6200

SÃO MARCOS ELCORDIS (ELCORDIS CENTRO DE DIAGNÓSTICOS LTDA)

Rua Portugal, 368
Glória - 32340-010
T.: 31 2566-8888

NOVA LIMA

AXIAL CENTRO DE IMAGEM (CENTRO DE IMAGEM DIAGNÓSTICOS SA)

Alameda Oscar Niemeyer, 499
Vila da Serra - 34006-056
T.: 31 3237-1212



Programa de Acreditação



Qualidade monitorada



Comunicação de eventos adversos



Certificação ISO 9001



Certificações de Entidades Gestoras de Outros Programas de Qualidade

Legenda completa dos ícones dos atributos de qualificação na página 11.

TOMOGRAFIA COMPUTADORIZADA

BELO HORIZONTE

REGIONAL BARREIRO

CDI - CLÍNICA DE IMAGEM (CENTRO DE DIAGNÓSTICO POR IMAGEM LTDA)

Av. Sinfrônio Brochado, 487
Barreiro - 30640-000
T.: 31 3389-5777

REGIONAL CENTRO-SUL

AXIAL CENTRO DE IMAGEM (CENTRO DE IMAGEM DIAGNÓSTICOS SA)



Av. Bernardo Monteiro, 1235
Funcionários - 30150-285
T.: 31 3237-1212

Av. Bernardo Monteiro, 1472
Funcionários - 30150-288
T.: 31 3237-1212

Rua Goncalves Dias, 2867
Barro Preto - 30140-094
T.: 31 3237-1212

Rua Juiz de Fora, 35
Barro Preto - 30180-060
T.: 31 3237-1212

Rua Juvenal Melo Senra, 800
Belvedere - 30320-660
T.: 31 3237-1212

CENTRO DE IMAGEM UNIMED - UNIDADE CONTORNO (HOSPITAL UNIMED)



Rua Ponta Porã, 45
Santa Efigênia - 30260-030
T.: 31 4020-4020

ECOAR (INSTITUTO HERMES PARDINI SA)

Av. do Contorno, 7031
Lourdes - 30110-043
T.: 31 3289-7400

INSTITUTO HERMES PARDINI (INSTITUTO HERMES PARDINI SA)



Av. Bernardo Monteiro, 1283
Funcionários - 30150-285
T.: 31 3228-6200

Av. do Contorno, 4747, Lojas 21 22
Serra - 30110-027
T.: 31 3228-6200

Rua dos Aimorés, 66
Funcionários - 30140-070
T.: 31 3228-6200

UNIMAGEM (CLÍNICA UNIMAGEM DIAGNÓSTICOS LTDA)

Rua Aimorés, 2980
Santo Agostinho - 30140-073
T.: 31 3292-4664

REGIONAL VENDA NOVA

INSTITUTO HERMES PARDINI (INSTITUTO HERMES PARDINI SA)



Av. Vilarinho, 901, 899 a 903
Venda Nova - 31610-070
T.: 31 3228-6200

MARTINS E GODOY (CENTRO DE IMAGEM MARTINS E GODOY LTDA)



Rua Padre Pedro Pinto, 382, 1º ao 6º Andares
Venda Nova - 31610-000
T.: 31 3160-2240



Programa de Acreditação



Qualidade monitorada



Comunicação de eventos adversos



Certificação ISO 9001



Certificações de Entidades Gestoras
de Outros Programas de Qualidade

Legenda completa dos ícones dos atributos de qualificação na página 11.

BETIM

CENTRO DE IMAGEM UNIMED - UNIDADE BETIM (HOSPITAL UNIMED - UNIDADE BETIM)

Av. Juiz Marco Túlio Isaac, 3400
Betim Industrial - 32671-150
T.: 31 3242-7800

INSTITUTO HERMES PARDINI (INSTITUTO HERMES PARDINI SA)



Av. Bandeirantes, 360
Vila Recreio - 32670-248
T.: 31 3228-6200

CONTAGEM

AXIAL CENTRO DE IMAGEM (CENTRO DE IMAGEM DIAGNÓSTICOS SA)

Av. Tito Fulgêncio, 1045
Jardim Industrial - 32215-000
T.: 31 3237-1212

CENTRO DE IMAGEM UNIMED - UNIDADE CONTAGEM (PRONTO ATENDIMENTO E CPS UNIDADE DE CONTAGEM)



Av. Babita Camargos, 1695
Cidade Industrial - 32210-180
T.: 31 4020-4020

INSTITUTO HERMES PARDINI (INSTITUTO HERMES PARDINI SA)



Av. General David Sarnoff, 57
Cidade Industrial - 32210-110
T.: 31 3228-6200

SÃO MARCOS ELCORDIS (ELCORDIS CENTRO DE DIAGNÓSTICOS LTDA)

Rua Portugal, 368
Glória - 32340-010
T.: 31 2566-8888

NOVA LIMA

AXIAL CENTRO DE IMAGEM (CENTRO DE IMAGEM DIAGNÓSTICOS SA)

Alameda Oscar Niemeyer, 499
Vila da Serra - 34006-056
T.: 31 3237-1212



Programa de Acreditação



Qualidade monitorada



Comunicação de eventos adversos



Certificação ISO 9001



Certificações de Entidades Gestoras de Outros Programas de Qualidade

Legenda completa dos ícones dos atributos de qualificação na página 11.

ULTRASSONOGRAFIA

BELO HORIZONTE

REGIONAL BARREIRO

CDI - CLÍNICA DE IMAGEM (CENTRO DE DIAGNÓSTICO POR IMAGEM LTDA)

Av. Sinfrônio Brochado, 487
Barreiro - 30640-000
T.: 31 3389-5777

INSTITUTO HERMES PARDINI (INSTITUTO HERMES PARDINI SA)



Rua José Brandão, 336
Barreiro - 30640-020
T.: 31 3228-6200

REGIONAL CENTRO-SUL

AXIAL CENTRO DE IMAGEM (CENTRO DE IMAGEM DIAGNÓSTICOS SA)



Av. Bernardo Monteiro, 1235
Funcionários - 30150-285
T.: 31 3237-1212

Av. Bernardo Monteiro, 1472
Funcionários - 30150-288
T.: 31 3237-1212

Av. Bernardo Monteiro, 1476
Funcionários - 30150-288
T.: 31 3237-1212

Rua Goncalves Dias, 2867
Barro Preto - 30140-094
T.: 31 3237-1212

Rua Juiz de Fora, 35
Barro Preto - 30180-060
T.: 31 3237-1212

Rua Juvenal Melo Senra, 800
Belvedere - 30320-660
T.: 31 3237-1212

CDI - CLÍNICA DE IMAGEM (CENTRO DE DIAGNÓSTICO POR IMAGEM LTDA)

Rua dos Goitacazes, 71
Centro - 30190-909
T.: 31 3389-5777

CENTRO DE DIAG. POR IMAGEM DR. MATSUSHITA S C LTDA (CENTRO DE DIAGNÓSTICO POR IMAGEM DR MATSUSHITA LTDA EPP)

Rua Caetés, 530, Sala 216
Centro - 30120-080
T.: 31 3201-9730

CENTRO DE IMAGEM UNIMED - UNIDADE CONTORNO (HOSPITAL UNIMED)



Rua Ponta Porã, 45
Santa Efigênia - 30260-030
T.: 31 4020-4020

CLÍNICA LUME (LABORATÓRIO ULTRASSOM MAMOGRAFIA E EXAMES LTDA - EPP)

Rua dos Otoni, 818
Santa Efigênia - 30150-274
T.: 31 3274-2825

ECOAR (INSTITUTO HERMES PARDINI SA)

Av. do Contorno, 7031
Lourdes - 30110-043
T.: 31 3289-7400

INOVE MEDICINA DIAGNÓSTICA (PRONUCLEO MEDICINA INTEGRADA LTDA)

Rua Ceará, 186
Santa Efigênia - 30150-310
T.: 31 3654-3001



Programa de Acreditação



Qualidade monitorada



Comunicação de eventos adversos



Certificação ISO 9001



Certificações de Entidades Gestoras de Outros Programas de Qualidade

Legenda completa dos ícones dos atributos de qualificação na página 11.

SADT E CLÍNICAS AMBULATORIAIS (EXAMES COMPLEMENTARES)

INSTITUTO HERMES PARDINI (INSTITUTO HERMES PARDINI SA)



Av. Bernardo Monteiro, 1283
Funcionários - 30150-285
T.: 31 3228-6200

Av. do Contorno, 4747, Lojas 21 22
Serra - 30110-027
T.: 31 3228-6200

Rua dos Aimorés, 66
Funcionários - 30140-070
T.: 31 3228-6200

LABORATÓRIO SÃO MARCOS (SÃO MARCOS SAÚDE E MEDICINA DIAGNÓSTICA SA)

Av. Luiz Paulo Franco, 729
Belvedere - 30320-570
T.: 31 2104-0100

UNIMAGEM (CLÍNICA UNIMAGEM DIAGNÓSTICOS LTDA)

Rua Aimorés, 2980
Santo Agostinho - 30140-073
T.: 31 3292-4664

REGIONAL LESTE

HOSPITAL INFANTIL SÃO CAMILO UNIMED (HOSPITAL INFANTIL SÃO CAMILO UNIMED)

Av. Silviano Brandão, 1600
Floresta - 31015-015
T.: 31 4009-9100

REGIONAL NORDESTE

AXIAL CENTRO DE IMAGEM (CENTRO DE IMAGEM DIAGNÓSTICOS SA)

Av. Cristiano Machado, 4000, Loja 801
União - 31160-342
T.: 31 3237-1212

REGIONAL NOROESTE

INSTITUTO HERMES PARDINI (INSTITUTO HERMES PARDINI SA)



Av. Abílio Machado, 2655
Alípio de Melo - 30830-433
T.: 31 3228-6200

REGIONAL NORTE

CENTRO DE IMAGEM UNIMED PEDRO I (CENTRO DE PROMOÇÃO DA SAÚDE UNIMED PEDRO I)

Av. Dom Pedro I, 2840
Planalto - 31720-000
T.: 31 4020-4020

REGIONAL OESTE

INSTITUTO HERMES PARDINI (INSTITUTO HERMES PARDINI SA)



Av. Professor Mário Werneck, 1240
Estoril - 30455-610
T.: 31 3228-6200

MATERNIDADE UNIMED - UNIDADE GRAJAÚ (HOSPITAL DIA E MATERNIDADE UNIMED BH)



Rua Viamão, 1171
Alto Barroca - 30431-253
T.: 31 3319-5700

REGIONAL PAMPULHA

INSTITUTO HERMES PARDINI (INSTITUTO HERMES PARDINI SA)



Av. Antônio Carlos, 7781, 7781 e 7783
Pampulha - 31275-083
T.: 31 3228-6200



Programa de Acreditação



Qualidade monitorada



Comunicação de eventos adversos



Certificação ISO 9001



Certificações de Entidades Gestoras de Outros Programas de Qualidade

Legenda completa dos ícones dos atributos de qualificação na página 11.

Em razão do processo dinâmico de substituição dos prestadores da rede disponível nesse guia, as suas atualizações estarão disponíveis no portal da Unimed-BH (portal.unimedbh.com.br)

REGIONAL VENDA NOVA

INSTITUTO HERMES PARDINI (INSTITUTO HERMES PARDINI SA)



Av. Vilarinho, 901, 899 a 903
Venda Nova - 31610-070
T.: 31 3228-6200

MARTINS E GODOY (CENTRO DE IMAGEM MARTINS E GODOY LTDA)



Rua Padre Pedro Pinto, 382, 1º ao 6º Andares
Venda Nova - 31610-000
T.: 31 3160-2240

BETIM

CDI - CLÍNICA DE IMAGEM (CENTRO DE DIAGNÓSTICO POR IMAGEM LTDA)

Av. Governador Valadares, 602
Centro - 32600-216
T.: 31 3389-5777

Av. Governador Valadares, 734
Centro - 32600-212
T.: 31 3389-5777

CENTRO DE IMAGEM UNIMED - UNIDADE BETIM (HOSPITAL UNIMED - UNIDADE BETIM)

Av. Juiz Marco Túlio Isaac, 3400
Betim Industrial - 32671-150
T.: 31 4020-4020

INSTITUTO HERMES PARDINI (INSTITUTO HERMES PARDINI SA)



Av. Bandeirantes, 360
Vila Recreio - 32670-248
T.: 31 3228-6200

CONTAGEM

AXIAL CENTRO DE IMAGEM (CENTRO DE IMAGEM DIAGNÓSTICOS SA)



Rua Mário Vital, 20 Lojas 03 04
Eldorado - 32315-160
T.: 31 3237-1212

CDI - CLÍNICA DE IMAGEM (CENTRO DE DIAGNÓSTICO POR IMAGEM LTDA)

Av. João Cesar de Oliveira, 1548, Loja 04
Eldorado - 32310-000
T.: 31 3389-5777

Rua Vasco de Azevedo, 250
Jardim Industrial - 32215-110
T.: 31 3389-5777

CENTRO DE IMAGEM UNIMED CONTAGEM (PRONTO ATENDIMENTO E CPS UNIDADE DE CONTAGEM)



Av. Babita Camargos, 1695
Cidade Industrial - 32210-180
T.: 31 4020-4020

ECOAR - FILIAL CONTAGEM (INSTITUTO HERMES PARDINI SA)

Rua Abricós, 106
Eldorado - 32310-200
T.: 31 3289-7400

INSTITUTO HERMES PARDINI (INSTITUTO HERMES PARDINI SA)



Av. General David Sarnoff, 57
Cidade Industrial - 32210-110
T.: 31 3228-6200



Programa de Acreditação



Qualidade monitorada



Comunicação de eventos adversos



Certificação ISO 9001



Certificações de Entidades Gestoras de Outros Programas de Qualidade

Legenda completa dos ícones dos atributos de qualificação na página 11.

SÃO MARCOS ELCORDIS (ELCORDIS CENTRO DE DIAGNÓSTICOS LTDA)

Rua Portugal, 368
Glória - 32340-010
T.: 31 2566-8888

REGIONAL INDUSTRIAL

PRO SCAN IMAGENS LTDA (PRO SCAN IMAGENS LTDA)

Av. Tito Fulgêncio, 1045, Sala 02
Jardim Industrial - 32215-000
T.: 31 3361-2788

NOVA LIMA

AXIAL CENTRO DE IMAGEM (CENTRO DE IMAGEM DIAGNÓSTICOS SA)



Alameda Oscar Niemeyer, 499
Vila da Serra - 34006-056
T.: 31 3237-1212

CLÍNICA ESPECIALIZADA EM ELETRONEUROMIOGRAFIA

BELO HORIZONTE

REGIONAL BARREIRO

CDI - CLÍNICA DE IMAGEM (CENTRO DE DIAGNÓSTICO POR IMAGEM LTDA)

Av. Sinfrônio Brochado, 487
Barreiro - 30640-000
T.: 31 3389-5777

REGIONAL CENTRO-SUL

AXIAL CENTRO DE IMAGEM (CENTRO DE IMAGEM DIAGNÓSTICOS SC LTDA)



Rua Gonçalves Dias, 2867
Barro Preto - 30140-094
T.: 31 3237-1212

NEUROSONO (ALTA CONSULTÓRIO DE NEUROLOGIA LTDA EPP)

Av. Brasil, 1500, Loja 01
Funcionários - 30140-003
T.: 31 3223-7989



Programa de Acreditação



Qualidade monitorada



Comunicação de eventos adversos



Certificação ISO 9001



Certificações de Entidades Gestoras
de Outros Programas de Qualidade

Legenda completa dos ícones dos atributos de qualificação na página 11.

CLÍNICA ESPECIALIZADA EM ENDOSCOPIA

BELO HORIZONTE

REGIONAL CENTRO-SUL

CENTRO DE IMAGEM UNIMED - UNIDADE CONTORNO (HOSPITAL UNIMED)



Rua Ponta Porã, 45
Santa Efigênia - 30260-030
T.: 31 4020-4020

GASTROMED BH (ENDOSCOPIA ROCHA LTDA)



Rua Paracatu, 838, 101 a 107
Barro Preto - 30180-091
T.: 31 2514-1010

REGIONAL VENDA NOVA

MARTINS E GODOY (CENTRO DE IMAGEM MARTINS E GODOY LTDA)



Rua Padre Pedro Pinto, 382, 1º ao 6º Andares
Venda Nova - 31610-000
T.: 31 3408-2300

BETIM

CENTRO DE IMAGEM UNIMED - UNIDADE BETIM (HOSPITAL UNIMED - UNIDADE BETIM)

Av. Juiz Marco Túlio Isaac, 3400
Betim Industrial - 32671-150
T.: 31 3242-7800

ENDOCENTRO SERVIÇO DE VIDEO ENDOSCOPIA DIGESTIVA (ENDOCENTRO SERVIÇO DE ENDOSCOPIA DIGESTIVA LTDA EPP)

Av. Presidente Kubitschek, 707
Centro - 32600-205
T.: 31 3532-2277



Programa de Acreditação



Qualidade monitorada



Comunicação de eventos adversos



Certificação ISO 9001



Certificações de Entidades Gestoras de Outros Programas de Qualidade

Legenda completa dos ícones dos atributos de qualificação na página 11.

CLÍNICA ESPECIALIZADA EM HEMODIÁLISE / NEFROLOGIA

BELO HORIZONTE

REGIONAL CENTRO-SUL

CLÍNICA NEFROLÓGICA DE MG - CLINEMG (CLÍNICA NEFROLÓGICA DE MINAS GERAIS LTDA)

Av. Contorno, 10574
Barro Preto - 30110-072
T.: 31 3271-4560

NEFROCLÍNICAS (NEFROCLÍNICAS SERVIÇO DE NEFROLOGIA E DIÁLISE LTDA)

Rua Gonçalves Dias, 89, Salas 501 e 502
Funcionários - 32676-006
T.: 31 2515-1918

CONTAGEM

NEFRON (NEFRON LTDA)

Rua Paulo D'assuncao, 88
Jardim Industrial - 32215-270
T.: 31 3361-3440

NOVA LIMA

HOSPITAL NOSSA SENHORA DE LOURDES (FUNDAÇÃO HOSPITALAR NOSSA SENHORA DE LOURDES)

Rua Madre Tereza, 20
Centro - 34000-318
T.: 31 3589-1300

CLÍNICA ESPECIALIZADA EM NEUROFISIOLOGIA CLÍNICA

BELO HORIZONTE

REGIONAL CENTRO-SUL

NEUROSONO (ALTA CONSULTÓRIO DE NEUROLOGIA LTDA EPP)

Av. Brasil, 1500, Loja 01
Funcionários - 30140-003
T.: 31 3223-7989



Programa de Acreditação



Qualidade monitorada



Comunicação de eventos adversos



Certificação ISO 9001



Certificações de Entidades Gestoras de Outros Programas de Qualidade

Legenda completa dos ícones dos atributos de qualificação na página 11.

CLÍNICA ESPECIALIZADA EM OFTALMOLOGIA

BELO HORIZONTE

REGIONAL CENTRO-SUL

CENTRO OFTALMOLÓGICO MG (CENTRO OFTALMOLÓGICO DE MINAS GERAIS SA)



Rua Santa Catarina, 941
Centro - 30170-084
T.: 31 3232-4100

CLÍNICA DE OLHOS DR. REINALDO SIEIRO (CLÍNICA DE OLHOS DR REINALDO SIEIRO EPP)

Rua Alagoas, 1314, Sala 1401
Funcionários - 30130-168
T.: 31 3281-0001

REGIONAL OESTE

OCULAR MEDICAL CENTER (CLÍNICA OCULAR MEDICAL CENTER LTDA)



Rua Marechal Hermes, 300
Gutierrez - 30441-028
T.: 31 3337-1717

BETIM

OCULAR CENTER (OCULAR CENTER - CENTRO MÉDICO DE OLHOS LIMITADA - ME)

Rua Santa Cruz, 600
Centro - 32600-232
T.: 31 3531-6106

CONTAGEM

CLÍNICA DE OLHOS ELDORADO (ELDORADO CLÍNICA OFTALMOLOGICA LTDA)

Av. João Cesar de Oliveira, 1548, Sala 08
Eldorado - 32310-000
T.: 31 3391-4231

CENTRO DE IMAGEM UNIMED - UNIDADE CONTAGEM (PRONTO ATENDIMENTO E CPS UNIDADE DE CONTAGEM)



Av. Babita Camargos, 1695
Cidade Industrial - 32210-180
T.: 31 4020-4020



Programa de Acreditação



Qualidade monitorada



Comunicação de eventos adversos



Certificação ISO 9001



Certificações de Entidades Gestoras de Outros Programas de Qualidade

Legenda completa dos ícones dos atributos de qualificação na página 11.

CLÍNICA ESPECIALIZADA EM ONCOLOGIA E HEMATOLOGIA

BELO HORIZONTE

REGIONAL CENTRO-SUL

HEMATOLÓGICA - CLÍNICA DE HEMATOLOGIA LTDA. (HEMATOLÓGICA CLÍNICA DE HEMATOLOGIA LTDA)



Rua dos Otoni, 881, 15º Andar
Santa Efigênia - 30150-274
T.: 31 3248-6784

Rua dos Otoni, 909
Santa Efigênia - 30150-274
T.: 31 3248-6784

HOSPITAL SÃO LUCAS (SANTA CASA DE MISERICÓRDIA DE BELO HORIZONTE)

Av. Francisco Sales, 1186
Santa Efigênia - 30150-222
T.: 31 3238-8405

ONCOCENTRO DE MINAS GERAIS (ONCOCLINICAS DO BRASIL SERVIÇOS MÉDICOS SA)



Rua Roma, 561
Santa Lúcia - 30360-680
T.: 31 2126-8600

ONCOMED LTDA (ONCOMED CENTRO DE PREVENÇÃO E TRATAMENTO DE DOENÇAS NEOPLÁSICAS LTDA)



Rua Bernardo Guimarães, 3106
Barro Preto - 30140-083
T.: 31 3299-1300

BETIM

CETUS MEDICINA ONCOLÓGICA (CETUS HOSPITAL DIA ONCOLOGIA LTDA)



Rua Vinte, 90
Jardim Brasília - 32671-550
T.: 31 3595-5444

CONTAGEM

CETUS CONTAGEM - FILIAL (CETUS HOSPITAL DIA ONCOLOGIA LTDA - FILIAL)



Av. Tito Fulgêncio, 1045, Sala 01
Jardim Industrial - 32215-000
T.: 31 3333-4286

NOVA LIMA

ONCOBIO (ONCOBIO SERVIÇOS DE SAÚDE SA)

Rua da Paisagem, 310
Vila da Serra - 34006-059
T.: 31 3888-9300



Programa de Acreditação



Qualidade monitorada



Comunicação de eventos adversos



Certificação ISO 9001



Certificações de Entidades Gestoras
de Outros Programas de Qualidade

Legenda completa dos ícones dos atributos de qualificação na página 11.

CLÍNICA ESPECIALIZADA EM OTORRINOLARINGOLOGIA

BELO HORIZONTE

REGIONAL CENTRO-SUL

INSTITUTO DE OTORRINO (INSTITUTO DE OTORRINOLARINGOLOGIA DE MG LTDA)

Av. Afonso Pena, 2928

Funcionários - 30130-007

T.: 31 3194-0050

OTOMED CLÍNICA DE OTORRINO

(OTOMED BH - EPP)

Rua dos Otoni, 881, Conjunto 402

Santa Efigênia - 30150-270

T.: 31 3273-2000

CLÍNICA ESPECIALIZADA EM PNEUMOLOGIA

BELO HORIZONTE

REGIONAL CENTRO-SUL

PULMONAR - DISTÚRBIOS DO SONO E AP. RESP. LTDA (PULMONAR DISTÚRBIOS DO SONO E APARELHO RESPIRATÓRIO LTDA)

Rua Padre Rolim, 375

Santa Efigênia - 30130-090

T.: 31 3222-6004



Programa de Acreditação



Qualidade monitorada



Comunicação de eventos adversos



Certificação ISO 9001



Certificações de Entidades Gestoras de Outros Programas de Qualidade

Legenda completa dos ícones dos atributos de qualificação na página 11.

CLÍNICA ESPECIALIZADA EM POLISSONOGRAFIA

BELO HORIZONTE

REGIONAL CENTRO-SUL

INSTITUTO DE OTORRINO (INSTITUTO DE OTORRINOLARINGOLOGIA DE MG LTDA)

Av. Afonso Pena, 2928

Funcionários - 30130-007

T.: 31 3194-0050

NEUROSONO (ALTA CONSULTÓRIO DE NEUROLOGIA LTDA EPP)

Av. Brasil, 1500

Funcionários - 30140-003

T.: 31 3223-7989

PULMONAR - DISTÚRBIOS DO SONO E AP. RESP. LTDA (PULMONAR DISTÚRBIOS DO SONO E APARELHO RESPIRATÓRIO LTDA)

Rua Padre Rolim, 375

Santa Efigênia - 30130-090

T.: 31 3222-6004

CLÍNICA ESPECIALIZADA EM RADIOTERAPIA

BELO HORIZONTE

REGIONAL OESTE

CENTRO DE RADIOTERAPIA AVANÇADA (RADIOCARE SERVIÇOS MÉDICOS ESPECIALIZADOS LTDA)



Av. Contorno, 9530

Prado - 30110-934

T.: 31 3335-0131

BETIM

CENTRO DE TRATAMENTO EM RADIOTERAPIA LTDA (CENTRO DE TRATAMENTO EM RADIOTERAPIA LTDA)

Rua Vinte, 90

Jardim Brasília - 32671-550

T.: 31 3531-1073



Programa de Acreditação



Qualidade monitorada



Comunicação de eventos adversos



Certificação ISO 9001



Certificações de Entidades Gestoras de Outros Programas de Qualidade

Legenda completa dos ícones dos atributos de qualificação na página 11.

CLÍNICA ESPECIALIZADA EM UROLOGIA

BELO HORIZONTE

REGIONAL CENTRO-SUL

LITHOCENTRO (CENTRO TRAT CÁLCULOS RENAL BILIAR MARIA L DRUMMOND LTDA EPP)

Rua Piauí, 179

Santa Efigênia - 30150-320

T.: 31 2555-4777

CLÍNICA MULTIESPECIALIDADES

BELO HORIZONTE

REGIONAL CENTRO-SUL

CENTRO DE PROMOÇÃO DE SAÚDE - SANTA EFIGÊNIA (CENTRO DE PROMOÇÃO DE SAÚDE UNIMED - SANTA EFIGÊNIA)

Av. Churchill, 36

Santa Efigênia - 30260-080

T.: 31 4020-4020

REGIONAL NORTE

CENTRO DE PROMOÇÃO DA SAÚDE - UNIDADE PEDRO I (CENTRO DE PROMOÇÃO DA SAÚDE UNIMED PEDRO I)

Av. Dom Pedro I, 2840

Planalto - 31720-000

T.: 31 4020-4020



Programa de Acreditação



Qualidade monitorada



Comunicação de eventos adversos



Certificação ISO 9001



Certificações de Entidades Gestoras de Outros Programas de Qualidade

Legenda completa dos ícones dos atributos de qualificação na página 11.

BETIM

CENTRO DE PROMOÇÃO DA SAÚDE - UNIDADE BETIM (CENTRO DE PROMOÇÃO DA SAÚDE UNIMED BETIM CENTRO)



Praça Milton Campos, 33
Centro - 32600-134
T.: 31 4020-4020

CONTAGEM

CENTRO DE PROMOÇÃO DA SAÚDE - UNIDADE CONTAGEM (CENTRO DE PROMOÇÃO DA SAÚDE UNIMED CONTAGEM)



Av. Babita Camargos, 1695
Cidade Industrial - 32210-180
T.: 31 4020-4020

MEDICINA FÍSICA E REABILITAÇÃO - FISIOTERAPIA

BELO HORIZONTE

REGIONAL BARREIRO

ALCANCE CLÍNICA DE FISIOTERAPIA
(ALCANCE CLÍNICA DE FISIOTERAPIA LTDA)

Rua José Brandão, 315, Sala 301
Barreiro - 30640-020
T.: 31 3384-8876

REGIONAL CENTRO-SUL

CARE (CARE CENTRO AVANÇADO DE REABILITACAO)

Rua Padre Marinho, 149
Santa Efigênia - 30140-040
T.: 31 2535-3545

FISIODOCTOR (SERVIÇOS MÉDICOS DE REABILITACAO LTDA - EPP)

Av. Afonso Pena, 578, Sala 1.502
Centro - 30130-003
T.: 31 3272-6552

SPINE FISIOTERAPIA (SPINE FISIOTERAPIA LTDA)

Rua Gonçalves Dias, 57
Funcionários - 30140-090
T.: 31 3221-3418

Rua Gonçalves Dias, 82
Funcionários - 30140-090
T.: 31 3221-3418



Programa de Acreditação



Qualidade monitorada



Comunicação de eventos adversos



Certificação ISO 9001



Certificações de Entidades Gestoras de Outros Programas de Qualidade

Legenda completa dos ícones dos atributos de qualificação na página 11.

SADT E CLÍNICAS AMBULATORIAIS (EXAMES COMPLEMENTARES)

REGIONAL VENDA NOVA

COOP SAÚDE (COOP SAÚDE - CONSULTÓRIOS DE SAÚDE REUNIDOS LTDA. - EPP)

Rua Boa Vista, 73
Venda Nova - 31515-090
T.: 31 3408-7400

BETIM

HC FISIOTERAPIA LTDA (HC FISIOTERAPIA LTDA - ME)

Rua Belem, 178
São Caetano - 32677-586
T.: 31 3597-4119

MASTER FISIO (ARTICULAR MASTER FISIO LTDA)

Av. Nossa Senhora do Carmo, 704
Centro - 32600-140
T.: 31 3532-2496

CONTAGEM

FISIOCENTRO (CENTRO DE FISIOTERAPIA DA COLUNA E ESCOLA DE POSTURAS SC LTDA ME)

Av. José Faria da Rocha, 4408
Eldorado - 32310-210
T.: 31 3337-0104

FISIOCORPORIS (FISIO CORPORIS INSTITUTO DE ESPECIALIDADES MEDICAS ELDORADO SC LTDA)

Rua da França, 333
Glória - 32340-020
T.: 31 3352-3231

IGARAPÉ

MASTER FISIO (CENTRO TERAPÊUTICO MASTER FISIO LTDA)

Rua José Amâncio dos Santos, 522
Centro - 32900-000
T.: 31 3534-2261

LAGOA SANTA

FISIOT - CLÍNICA DE FISIOTERAPIA GERAL (FISIOT - CLÍNICA DE FISIOTERAPIA E ESTETICA GERAL LTDA - ME)

Rua Doutor Benjamin Vieira, 27
Centro - 33400-000
T.: 31 3681-3618

NOVA LIMA

HOSPITAL NOSSA SENHORA DE LOURDES (FUNDAÇÃO HOSPITALAR NOSSA SENHORA DE LOURDES)

Rua Madre Tereza, 20
Centro - 34000-318
T.: 31 3589-1300



Programa de Acreditação



Qualidade monitorada



Comunicação de eventos adversos



Certificação ISO 9001



Certificações de Entidades Gestoras de Outros Programas de Qualidade

Legenda completa dos ícones dos atributos de qualificação na página 11.

TERAPIAS SEQUENCIAIS – FONOAUDIOLOGIA

BELO HORIZONTE

REGIONAL BARREIRO

ELOS NÚCLEO DE SAÚDE (AUDIOLÓGICA CLÍNICA DE FONOAUDIOLOGIA E MÉDICA LTDA)

Rua Alcindo Vieira, 305
Centro – 30640-100
T.: 31 2555-1510

REGIONAL CENTRO-SUL

CLÍNICA FLORESER EIRELI (CLÍNICA FLORESER EIRELI)

Av. Carandaí, 431
Funcionários – 30130-064
T.: 31 3273-9969

FONO OFFICE CLÍNICA DE FONOAUDIOLOGIA E ESPECIALIDADES MÉDICAS (FONO OFFICE LTDA)

Rua Bernardo Guimarães, 2765
Barro Preto – 30140-085
T.: 31 3072-6992

Rua dos Aimorés, 2832
Barro Preto – 30140-073
T.: 31 3072-6992

REGIONAL LESTE

INSTITUTO DE SAÚDE FÍSICA E MENTAL EDINALVA BORGES (LUMMUS PSICOLOGIA ASSESSORIA E TREINAMENTO LTDA EPP)

Praça Comendador Negrão, 182
Floresta – 31015-310
T.: 31 3031-4239

REGIONAL NORTE

ASPAC (ASSOCIAÇÃO DE PAIS E AMIGOS DO CENTRO DE REABILITAÇÃO)

Rua Fernando Ferrari, 173
Planalto – 31720-010
T.: 31 3494-2925

CLÍNICA FLORESER EIRELI (CLÍNICA FLORESER EIRELI)

Av. Cristiano Guimarães, 1500
Planalto – 31720-300
T.: 31 2520-6783

REGIONAL PAMPULHA

CLÍNICA REEDUCAR (CLÍNICA DE FISIOTERAPIA REEDUCAR SOCIDADE SIMPLES)

Av. Sebastião de Brito, 527, Loja 02
Dona Clara – 31260-000
T.: 31 3082-4488

EVOLUIR (EVOLUIR FONOAUDIOLOGIA E ATENDIMENTO INTEGRADO LTDA)

Rua Dr. Sylvio Menicucci, 655
Castelo – 30840-480
T.: 31 3476-6296

REGIONAL VENDA NOVA

COOP SAÚDE (COOP SAÚDE – CONSULTÓRIOS DE SAÚDE REUNIDOS LTDA – EPP)

Rua Boa Vista, 73
Venda Nova – 31515-090
T.: 31 3408-7400

BETIM

ACOLHER PSICOLOGIA E SAÚDE (ACOLHER PSICOLOGIA E SAÚDE LTDA ME)

Rua Basileu Pereira Guimarães, 291
Angola – 32604-192
T.: 31 3594-4731



Programa de Acreditação



Qualidade monitorada



Comunicação de eventos adversos



Certificação ISO 9001



Certificações de Entidades Gestoras
de Outros Programas de Qualidade

Legenda completa dos ícones dos atributos de qualificação na página 11.

SADT E CLÍNICAS AMBULATORIAIS (EXAMES COMPLEMENTARES)

CARVALHO & SÁ (CARVALHO & SÁ SERVIÇOS MÉDICOS LTDA)

Av. Governador Valadares, 898
Brasileia - 32600-212
T.: 31 3532-1410

MASTER FISIO (ARTICULAR MASTER FISIO LTDA)

Av. Nossa Senhora do Carmo, 704
Centro - 32600-140
T.: 31 3532-2496

CONTAGEM

CLÍNICA TRATE CENTRO DE ESPECIALIDADES LTDA (CLÍNICA TRATE CENTRO DE ESPECIALIDADES LTDA)

Av. João César de Oliveira, 1007
Eldorado - 32315-000
T.: 31 3395-2702
Rua Jatobás, 210
Eldorado - 32315-110
T.: 31 3395-2702

IGARAPÉ

MASTER FISIO (ARTICULAR MASTER FISIO LTDA)

Rua José Amâncio dos Santos, 522
Centro - 32900-000
T.: 31 3534-2261

TERAPIAS SEQUENCIAIS - NUTRIÇÃO

BELO HORIZONTE

REGIONAL BARREIRO

ELOS NÚCLEO DE SAÚDE (AUDIOLÓGICA CLÍNICA DE FONOAUDIOLOGIA E MÉDICA LTDA)
Rua Alcindo Vieira, 305
Barreiro - 30640-100
T.: 31 2555-1510

REGIONAL CENTRO-SUL

CLÍNICA FLORESER EIRELI (CLÍNICA FLORESER EIRELI)

Av. Carandaí, 431
Funcionários - 30130-064
T.: 31 3273-9969

FONO OFFICE CLÍNICA DE FONOAUDIOLOGIA E ESPECIALIDADES MÉDICAS (FONO OFFICE LTDA)

Rua Bernardo Guimarães, 2765
Barro Preto - 30140-085
T.: 31 3072-6992
Rua dos Aimorés, 2832
Barro Preto - 30140-073
T.: 31 3072-6992

REGIONAL LESTE

INSTITUTO DE SAÚDE FÍSICA E MENTAL EDINALVA BORGES (LUMMUS PSICOLOGIA ASSESSORIA E TREINAMENTO LTDA EPP)

Praça Comendador Negrão, 182
Floresta - 31015-310
T.: 31 3031-4239



Programa de Acreditação



Qualidade monitorada



Comunicação de eventos adversos



Certificação ISO 9001



Certificações de Entidades Gestoras de Outros Programas de Qualidade

Legenda completa dos ícones dos atributos de qualificação na página 11.

Em razão do processo dinâmico de substituição dos prestadores da rede disponível nesse guia, as suas atualizações estarão disponíveis no portal da Unimed-BH (portal.unimedbh.com.br)

SADT E CLÍNICAS AMBULATORIAIS (EXAMES COMPLEMENTARES)

REGIONAL NORTE

ASPAC (ASSOCIAÇÃO DE PAIS E AMIGOS DO CENTRO DE REABILITAÇÃO)

Rua Fernando Ferrari, 173
Planalto - 32044-370
T.: 31 3494-2925

CLÍNICA FLORESCER EIRELI (CLÍNICA FLORESCER EIRELI)

Av. Cristiano Guimarães, 1500
Planalto - 31720-300
T.: 31 2520-6783

REGIONAL PAMPULHA

CLÍNICA REEDUCAR (CLÍNICA DE FISIOTERAPIA REEDUCAR SOCIDADE SIMPLES)

Av. Sebastião de Brito, 527, Loja 02
Dona Clara - 31260-000
T.: 31 3082-4488

EVOLUIR (EVOLUIR FONOAUDIOLOGIA E ATENDIMENTO INTEGRADO LTDA)

Rua Dr. Sylvio Menicucci, 655
Castelo - 30840-480
T.: 31 3476-6296

REGIONAL VENDA NOVA

COOP SAÚDE (COOP SAÚDE - CONSULTÓRIOS DE SAÚDE REUNIDOS LTDA. - EPP)

Rua Boa Vista, 73
Venda Nova - 31515-090
T.: 31 3408-7400

BETIM

ACOLHER PSICOLOGIA E SAÚDE (ACOLHER PSICOLOGIA E SAÚDE LTDA ME)

Rua Basileu Pereira Guimarães, 291
Angola - 32604-192
T.: 31 3594-4731

CARVALHO & SÁ (CARVALHO & SÁ SERVIÇOS MÉDICOS LTDA)

Av. Governador Valadares, 898
Centro - 32600-212
T.: 31 3532-1410

MASTER FISIO (ARTICULAR MASTER FISIO LTDA)

Av. Nossa Senhora do Carmo, 704
Centro - 32600-140
T.: 31 3532-2496

CONTAGEM

CLÍNICA TRATE CENTRO DE ESPECIALIDADES LTDA (CLÍNICA TRATE CENTRO DE ESPECIALIDADES LTDA)

Av. João César de Oliveira, 1007
Eldorado - 32315-000
T.: 31 3395-2702
Rua Jatobás, 210
Eldorado - 32315-110
T.: 31 3395-2702

IGARAPÉ

MASTER FISIO (ARTICULAR MASTER FISIO LTDA)

Rua José Amâncio dos Santos, 522
Centro - 32900-000
T.: 31 3534-2261



Programa de Acreditação



Qualidade monitorada



Comunicação de eventos adversos



Certificação ISO 9001



Certificações de Entidades Gestoras de Outros Programas de Qualidade

Legenda completa dos ícones dos atributos de qualificação na página 11.

Em razão do processo dinâmico de substituição dos prestadores da rede disponível nesse guia, as suas atualizações estarão disponíveis no portal da Unimed-BH (portal.unimedbh.com.br)

TERAPIAS SEQUENCIAIS – PSICOLOGIA

BELO HORIZONTE

REGIONAL BARREIRO

ELOS NÚCLEO DE SAÚDE (AUDIOLÓGICA CLÍNICA DE FONOAUDIOLOGIA E MÉDICA LTDA)

Rua Alcindo Vieira, 305
Centro – 30640-100
T.: 31 2555-1510

REGIONAL CENTRO-SUL

CLÍNICA FLORESER EIRELI (CLÍNICA FLORESER EIRELI)

Av. Carandaí, 431
Funcionários – 30130-064
T.: 31 3273-9969

FONO OFFICE CLÍNICA DE FONOAUDIOLOGIA E ESPECIALIDADES MÉDICAS (FONO OFFICE LTDA)

Rua Bernardo Guimarães, 2765
Barro Preto – 30140-085
T.: 31 3072-6992

Rua dos Aimorés, 2832
Barro Preto – 30140-073
T.: 31 3072-6992

REGIONAL LESTE

INSTITUTO DE SAÚDE FÍSICA E MENTAL EDINALVA BORGES (LUMMUS PSICOLOGIA ASSESSORIA E TREINAMENTO LTDA EPP)

Praça Comendador Negrão, 182
Floresta – 31015-310
T.: 31 3031-4239

REGIONAL NORTE

ASPAC (ASSOCIAÇÃO DE PAIS E AMIGOS DO CENTRO DE REABILITAÇÃO)

Rua Fernando Ferrari, 173
Planalto – 32044-370
T.: 31 3494-2925

CLÍNICA FLORESER EIRELI (CLÍNICA FLORESER EIRELI)

Av. Cristiano Guimarães, 1500
Planalto – 31720-300
T.: 31 2520-6783

REGIONAL PAMPULHA

CLÍNICA REEDUCAR (CLÍNICA DE FISIOTERAPIA REEDUCAR SOCIDADE SIMPLES)

Av. Sebastião de Brito, 527, Loja 02
Dona Clara – 31260-000
T.: 31 3082-4488

EVOLUIR (EVOLUIR FONOAUDIOLOGIA E ATENDIMENTO INTEGRADO LTDA)

Rua Dr. Sylvio Menicucci, 655
Castelo – 30840-480
T.: 31 3476-6296

REGIONAL VENDA NOVA

COOP SAÚDE (COOP SAÚDE – CONSULTÓRIOS DE SAÚDE REUNIDOS LTDA. – EPP)

Rua Boa Vista, 73
Venda Nova – 31515-090
T.: 31 3408-7400

BETIM

ACOLHER PSICOLOGIA E SAÚDE (ACOLHER PSICOLOGIA E SAÚDE LTDA ME)

Rua Basileu Pereira Guimarães, 291
Angola – 32604-192
T.: 31 3594-4731



Programa de Acreditação



Qualidade monitorada



Comunicação de eventos adversos



Certificação ISO 9001



Certificações de Entidades Gestoras
de Outros Programas de Qualidade

Legenda completa dos ícones dos atributos de qualificação na página 11.

CARVALHO & SÁ (CARVALHO & SÁ SERVIÇOS MÉDICOS LTDA)

Av. Governador Valadares, 898
Brasileia – 32600-212
T.: 31 3532-1410

MASTER FISIO (ARTICULAR MASTER FISIO LTDA)

Av. Nossa Senhora do Carmo, 704
Centro – 32600-140
T.: 31 3532-2496

CONTAGEM

CLÍNICA TRATE CENTRO DE ESPECIALIDADES LTDA (CLÍNICA TRATE CENTRO DE ESPECIALIDADES LTDA)

Av. João César de Oliveira, 1007
Eldorado – 32315-000
T.: 31 3395-2702
Rua Jatobás, 210
Eldorado – 32315-110
T.: 31 3395-2702

IGARAPÉ

MASTER FISIO (ARTICULAR MASTER FISIO LTDA)

Rua José Amâncio dos Santos, 522
Centro – 32900-000
T.: 31 3534-2261

TERAPIAS SEQUENCIAIS – TERAPIA OCUPACIONAL

BELO HORIZONTE

REGIONAL BARREIRO

ELOS NÚCLEO DE SAÚDE (AUDIOLÓGICA CLÍNICA DE FONOAUDIOLOGIA E MÉDICA LTDA)
Rua Alcindo Vieira, 305
Centro – 30640-100
T.: 31 2555-1510

REGIONAL CENTRO-SUL

CLÍNICA FLORESER EIRELI (CLÍNICA FLORESER EIRELI)
Av. Carandaí, 431
Funcionários – 30130-064
T.: 31 3273-9969

FONO OFFICE CLÍNICA DE FONOAUDIOLOGIA E ESPECIALIDADES MÉDICAS (FONO OFFICE LTDA)

Rua Bernardo Guimarães, 2765
Barro Preto – 30140-085
T.: 31 3072-6992
Rua dos Aimorés, 2832
Barro Preto – 30140-073
T.: 31 3072-6992

REGIONAL LESTE

INSTITUTO DE SAÚDE FÍSICA E MENTAL EDINALVA BORGES (LUMMUS PSICOLOGIA ASSESSORIA E TREINAMENTO LTDA EPP)

Praça Comendador Negrão, 182
Floresta – 31015-310
T.: 31 3031-4239



Programa de Acreditação



Qualidade monitorada



Comunicação de eventos adversos



Certificação ISO 9001



Certificações de Entidades Gestoras de Outros Programas de Qualidade

Legenda completa dos ícones dos atributos de qualificação na página 11.

SADT E CLÍNICAS AMBULATORIAIS (EXAMES COMPLEMENTARES)

REGIONAL NORTE

ASPAC (ASSOCIAÇÃO DE PAIS E AMIGOS DO CENTRO DE REABILITAÇÃO)

Rua Fernando Ferrari, 173
Planalto - 32044-370
T.: 31 3494-2925

CLÍNICA FLORESCER EIRELI (CLÍNICA FLORESCER EIRELI)

Av. Cristiano Guimarães, 1500
Planalto - 31720-300
T.: 31 2520-6783

REGIONAL PAMPULHA

CLÍNICA REEDUCAR (CLÍNICA DE FISIOTERAPIA REEDUCAR SOCIDADE SIMPLES)

Av. Sebastião de Brito, 527, Loja 02
Dona Clara - 31260-000
T.: 31 3082-4488

EVOLUIR (EVOLUIR FONOAUDIOLOGIA E ATENDIMENTO INTEGRADO LTDA)

Rua Dr. Sylvio Menicucci, 655
Castelo - 30840-480
T.: 31 3476-6296

REGIONAL VENDA NOVA

COOP SAÚDE (COOP SAÚDE - CONSULTÓRIOS DE SAÚDE REUNIDOS LTDA. - EPP)

Rua Boa Vista, 73
Venda Nova - 31515-090
T.: 31 3408-7400

BETIM

ACOLHER PSICOLOGIA E SAÚDE (ACOLHER PSICOLOGIA E SAÚDE LTDA ME)

Rua Basileu Pereira Guimarães, 291
Angola - 32604-192
T.: 31 3594-4731

CARVALHO & SÁ (CARVALHO & SÁ SERVIÇOS MÉDICOS LTDA)

Av. Governador Valadares, 898
Brasileia - 32600-212
T.: 31 3532-1410

MASTER FISIO (ARTICULAR MASTER FISIO LTDA)

Av. Nossa Senhora do Carmo, 704
Centro - 32600-140
T.: 31 3532-2496

CONTAGEM

CLÍNICA TRATE CENTRO DE ESPECIALIDADES LTDA (CLÍNICA TRATE CENTRO DE ESPECIALIDADES LTDA)

Av. João César de Oliveira, 1007
Eldorado - 32315-000
T.: 31 3395-2702
Rua Jatobás, 210
Eldorado - 32315-110
T.: 31 3395-2702



Programa de Acreditação



Qualidade monitorada



Comunicação de eventos adversos



Certificação ISO 9001



Certificações de Entidades Gestoras de Outros Programas de Qualidade

Legenda completa dos ícones dos atributos de qualificação na página 11.

CLÍNICA MÉDICA

BELO HORIZONTE

ALEXANDRE JOSÉ GOMES (CRM 16397)



Av. Dom Pedro I, 2840 7º Andar
Planalto - 31720-000
T.: 4020-4020

ANA CAROLINA OLIVEIRA DE CARVALHO (CRM 31483)



Av. Churchill, 36 Clínica Pleno
Santa Efigênia - 30260-080
T.: 3229-5300

ELTON ALVES DE CASTRO (CRM 61095)



Av. Churchill, 36 Clínica Pleno
Santa Efigênia - 30260-080
T.: 3229-5300

MAURO KLEBER DE SOUSA E SILVA (CRM 12799)



Av. Churchill, 36 Clínica Pleno
Santa Efigênia - 30260-080
T.: 3229-5300

RODRIGO MARTINS PIMENTA (CRM 24368)



Av. Churchill, 36 Clínica Pleno
Santa Efigênia - 30260-080
T.: 3229-5300

ROGERIO LUIZ PINHEIRO (CRM 8318)



Av. Churchill, 36 Clínica Pleno
Santa Efigênia - 30260-080
T.: 3229-5300

CONTAGEM

ALEXANDRE JOSÉ GOMES (CRM 16397)



Av. Babita Camargos, 1695
Cidade Industrial - 32210-180
T.: 3229-5300

SEBASTIÃO JOSÉ SOARES (CRM 7226)



Av. Babita Camargos, 1695
Cidade Industrial - 32210-180
T.: 3229-5300

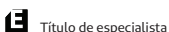

Legenda completa dos ícones dos atributos de qualificação na página 11.

GINECOLOGIA E OBSTETRÍCIA

**ANTÔNIO AUGUSTO COSTA DE PAULA
(CRM 32889)**



Av. Babita Camargos, 1695
Cidade Industrial - 32210-180
T.: 3229-5300

MEDICINA DE FAMÍLIA E COMUNIDADE

BELO HORIZONTE

**ANTÔNIO MÁRCIO NOGUEIRA FILHO
(CRM 46567)**



Av. Churchill, 36 Clínica Pleno
Santa Efigênia - 30260-080
T.: 3229-5300

**AULER RAFAELLO FERNANDES COELHO
(CRM 35590)**



Av. Churchill, 36 Clínica Pleno
Santa Efigênia - 30260-080
T.: 3229-5300

**CAMILLO DE ALCANTARA CESAR
(CRM 58154)**



Av. Churchill, 36 Clínica Pleno
Santa Efigênia - 30260-080
T.: 3229-5300

DANIEL KNUPP AUGUSTO (CRM 37635)



Av. Churchill, 36 Clínica Pleno
Santa Efigênia - 30260-080
T.: 3229-5300

DENISE LEMOS DIAS (CRM 46706)



Av. Churchill, 36 Clínica Pleno
Santa Efigênia - 30260-080
T.: 3229-5300

Av. Dom Pedro I, 2840 7º Andar
Planalto - 31720-000
T.: 4020-4020

Comunicação de eventos adversos

Residência

Título de especialista

Programa de Acreditação

Certificação ISO 9001

Mestrado

Doutorado/Pós-Doutorado

Certificações de Entidades Gestoras de Outros Programas de Qualidade

Qualidade monitorada

Legenda completa dos ícones dos atributos de qualificação na página 11.

MÉDICOS COOPERADOS

GRAZIELLA ANTUNES ALMEIDA (CRM 37607)



Av. Churchill, 36 Clínica Pleno
Santa Efigênia - 30260-080
T.: 3229-5300

GUILHERME BRUNO DE LIMA JUNIOR (CRM 45689)



Av. Dom Pedro I, 2840 7º Andar
Planalto - 31720-000
T.: 4020-4020

GUSTAVO BARBOSA PEDERCINI REIS (CRM 51905)



Av. Olinto Meireles, 380
Barreiro - 30640-010
T.: 4020-4020

HELDER FERNANDINO GUIMARÃES AMARAL (CRM 42883)



Av. Olinto Meireles, 380
Barreiro - 30640-010
T.: 4020-4020

Av. Olinto Meireles, 380
Barreiro - 30640-010
T.: 4020-4020

JOANNA PAULA GUIMARÃES CARDOSO (CRM 51993)



Av. Churchill, 36 Clínica Pleno
Santa Efigênia - 30260-080
T.: 3229-5300

KENNIA NEVES MORAES (CRM 42689)



Av. Churchill, 36 Clínica Pleno
Santa Efigênia - 30260-080
T.: 3229-5300

LARISSA CARVALHO SILVEIRA (CRM 54701)



Av. Churchill, 36 Clínica Pleno
Santa Efigênia - 30260-080
T.: 3229-5300

Av. Dom Pedro I, 2840 7º Andar
Planalto - 31720-000
T.: 4020-4020

LEONARDO AARESTRUP DE AQUINO E SOUSA (CRM 46719)



Av. Dom Pedro I, 2840 7º Andar
Planalto - 31720-000
T.: 4020-4020

MARCOS ALMEIDA QUINTÃO (CRM 50984)



Av. Olinto Meireles, 380
Barreiro - 30640-010
T.: 4020-4020

Av. Olinto Meireles, 380
Barreiro - 30640-010
T.: 4020-4020

MARJORIE DOS SANTOS MELO COELHO (CRM 51057)



Av. Olinto Meireles, 380
Barreiro - 30640-010
T.: 4020-4020

Av. Olinto Meireles, 380
Barreiro - 30640-010
T.: 4020-4020

ROSANIA APARECIDA DA SILVA (CRM 37789)



Av. Churchill, 36 Clínica Pleno
Santa Efigênia - 30260-080
T.: 3229-5300



Comunicação de eventos adversos



Residência



Título de especialista



Programa de Acreditação



Certificação ISO 9001



Mestrado



Doutorado/Pós-Doutorado



Certificações de Entidades Gestoras de Outros Programas de Qualidade



Qualidade monitorada

Legenda completa dos ícones dos atributos de qualificação na página 11.

Em razão do processo dinâmico de substituição dos prestadores da rede disponível nesse guia, as suas atualizações estarão disponíveis no portal da Unimed-BH (portal.unimedbh.com.br)

MÉDICOS COOPERADOS

SARA PAIM LEMOS (CRM 48683)



Av. Dom Pedro I, 2840 7º Andar
Planalto - 31720-000
T.: 4020-4020

SÉRGIO HENRIQUE TAKEUCHI (CRM 42416)



Av. Churchill, 36 Clínica Pleno
Santa Efigênia - 30260-080
T.: 3229-5300

BETIM

ANDRÉ BONAMIGO DE SOUSA (CRM 49143)



Av. Nossa Senhora do Carmo, 368
Centro - 32600-104
T.: 4020-4020

CASSIANO RICARDO REIS (CRM 47160)



Av. Nossa Senhora do Carmo, 368
Centro - 32600-104
T.: 4020-4020

FABRÍCIO ANTÔNIO DE MORAIS PIRES (CRM 39777)



Av. Nossa Senhora do Carmo, 368
Centro - 32600-104
T.: 4020-4020

RODIRLEY ANDRADE DINIZ (CRM 55352)



Av. Nossa Senhora do Carmo, 368
Centro - 32600-104
T.: 4020-4020

CONTAGEM

ADRIANO OLIVIERI BRITO (CRM 37969)



Av. Babita Camargos, 1695
Cidade Industrial - 32210-180
T.: 3229-5300

DEVISON VILAÇA DE MOURA (CRM 49523)



Av. Babita Camargos, 1695
Cidade Industrial - 32210-180
T.: 3229-5300

FABIANA DE LEMOS SOUZA (CRM 50704)



Av. Babita Camargos, 1695
Cidade Industrial - 32210-180
T.: 3229-5300

FABIOLA RODRIGUES PEREIRA (CRM 50308)



Av. Babita Camargos, 1695
Cidade Industrial - 32210-180
T.: 3229-5300

GUILHERME BRUNO DE LIMA JUNIOR (CRM 45689)



Av. Babita Camargos, 1695
Cidade Industrial - 32210-180
T.: 3229-5300

JULIANA IMBROISI DOS SANTOS (CRM 39452)



Av. Babita Camargos, 1695
Cidade Industrial - 32210-180
T.: 3229-5300

Comunicação de eventos adversos

Residência

Título de especialista

Programa de Acreditação

Certificação ISO 9001

Mestrado

Doutorado/Pós-Doutorado

Certificações de Entidades Gestoras de Outros Programas de Qualidade

Qualidade monitorada

Legenda completa dos ícones dos atributos de qualificação na página 11.

Em razão do processo dinâmico de substituição dos prestadores da rede disponível nesse guia, as suas atualizações estarão disponíveis no portal da Unimed-BH (portal.unimedbh.com.br)

LEONARDO AARESTRUP DE AQUINO E SOUSA (CRM 46719)



Av. Babita Camargos, 1695
Cidade Industrial - 32210-180
T.: 3229-5300

LUCIANE MARQUES BARROSO (CRM 44068)



Av. Babita Camargos, 1695
Cidade Industrial - 32210-180
T.: 3229-5300

MARIANA LIVIA DE AVILA NUNES (CRM 48969)



Av. Babita Camargos, 1695
Cidade Industrial - 32210-180
T.: 3229-5300

PEDIATRIA

BELO HORIZONTE

BENEDITO SCARANCI FERNANDES (CRM 21349)



Av. Dom Pedro I, 2840 7º Andar
Planalto - 31720-000
T.: 4020-4020

DARLENE SILVA GONÇALVES (CRM 41695)



Av. Churchill, 36 Clínica Pleno
Santa Efigênia - 30260-080
T.: 3229-5300

HUGO FERREIRA PIRES (CRM 30174)



Av. Churchill, 36 Clínica Pleno
Santa Efigênia - 30260-080
T.: 3229-5300

Av. Dom Pedro I, 2840 7º Andar
Planalto - 31720-000
T.: 4020-4020

KEILA DUARTE RODRIGUES (CRM 41549)



Av. Churchill, 36 Clínica Pleno
Santa Efigênia - 30260-080
T.: 3229-5300

MARCUS NOGUEIRA PINTO DE CARVALHO (CRM 7198)



Av. Churchill, 36 Clínica Pleno
Santa Efigênia - 30260-080
T.: 3229-5300

Comunicação de eventos adversos

Residência

Título de especialista

Programa de Acreditação

Certificação ISO 9001

Mestrado

Doutorado/Pós-Doutorado

Certificações de Entidades Gestoras de Outros Programas de Qualidade

Qualidade monitorada

Legenda completa dos ícones dos atributos de qualificação na página 11.

BETIM

SAVIO MAGALHÃES ANDRADE
(CRM 28661)



Av. Nossa Senhora do Carmo, 368
Centro - 32600-104
T: 4020-4020

CONTAGEM

MARIELLA MARTINS MORAIS CHAVES
(CRM 49441)



Av. Babita Camargos, 1695
Cidade Industrial - 32210-180
T: 3229-5300

 Comunicação de eventos adversos

 Residência

 Título de especialista

 Programa de Acreditação

 Certificação ISO 9001

 Mestrado

 Doutorado/Pós-Doutorado

 Certificações de Entidades Gestoras de Outros Programas de Qualidade

 Qualidade monitorada

Legenda completa dos ícones dos atributos de qualificação na página 11.

APLICATIVO UNIMED COM VOCÊ

Use seu leitor de QR Code em um smartphone para baixar o aplicativo Unimed Com Você.

App Store



Google Play

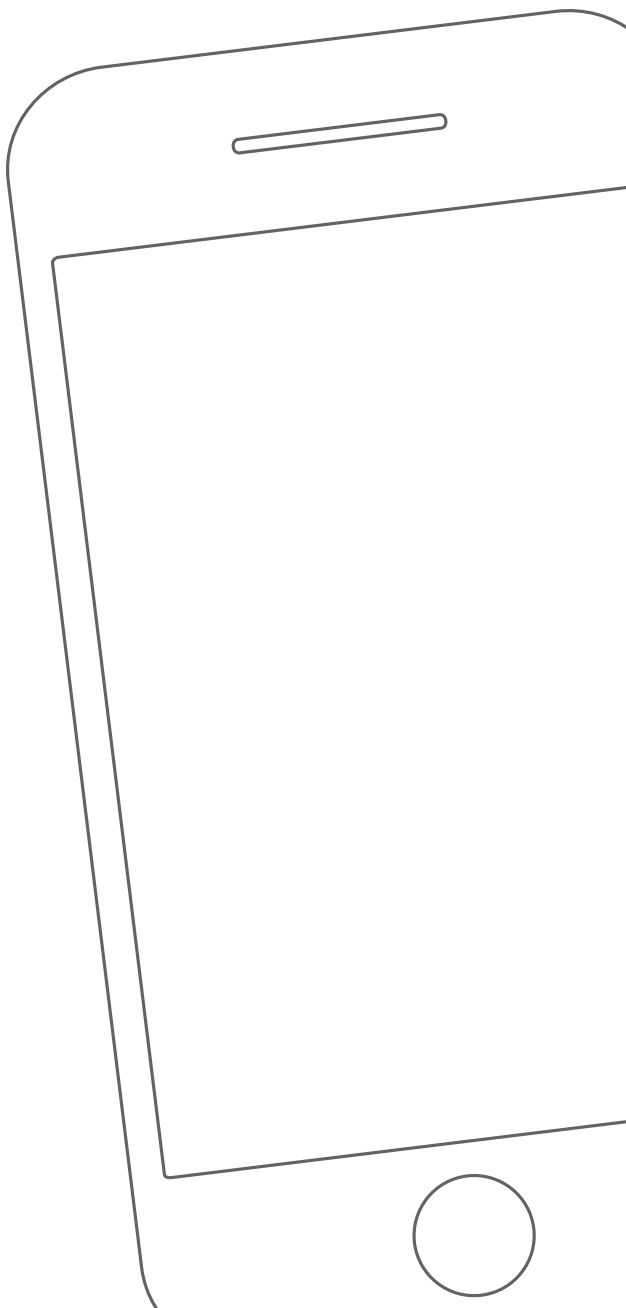

SERVIÇOS DIFERENCIAIS

**Na Unimed-BH, você tem mais.
E isso faz toda a diferença.**

APLICATIVO UNIMED-BH

A Unimed-BH tem uma versão mobile com serviços para você acessar do smartphone ou do tablet. De um jeito fácil e rápido, você pode consultar o catálogo completo de serviços de onde estiver e sempre que precisar.

Em nosso aplicativo, você encontra:

- Guia Médico
- Minhas Solicitações
- Agendamento de Consultas integrado ao Guia Médico com geolocalização.
- Informe de pagamento.
- Segunda via de boleto e comprovantes de pagamento
- Extrato de Utilização
- Informações sobre a rede própria
- Relatório de Declaração de carência
- Atualização cadastral
- Consulta de resultados de exames na rede própria

Baixe gratuitamente o app disponível para iOS ou Android para aproveitar essa facilidade.

ESPAÇO DO CLIENTE

Um espaço feito para atender você cada vez melhor.

Em uma área com login e senha, você se mantém informado sobre o seu plano e acessa os nossos serviços, feitos para deixar os seus dias mais práticos:

- Minha área
- 2ª via de boleto
- Atualização de cadastro
- Documentação
- Download de formulários
- Informe de pagamento / IR
- Cancelamento de plano / Opcionais
- Cancelamento de contrato por óbito
- Transcrição de exames
- Laudos e relatórios
- Extratos de utilização
- Comprovantes de pagamento
- 2ª via de cartão
- Resultados de exames
- Taxas de parto
- Minhas solicitações
- 2ª via de contrato
- Atendimento on-line (chat)
- Fale Conosco / Ouvidoria
- Busca de Prestador
- Inclusão de dependentes
- Inclusão de serviços (Odontológico, Aeromédico, Proteção)
- Inclusão de Dependentes e Opcionais

SERVIÇOS DIFERENCIAIS

0800 030 30 03

Para facilitar a sua vida, a Unimed-BH tem um serviço de atendimento gratuito, 24 horas por dia, sete dias por semana.

Você pode solucionar dúvidas, atualizar informações e solicitar o envio de ambulância em situações de emergência, quando precisar de socorro imediato.

Tudo isso sem sair de casa.

Precisou, é só ligar.

4020 4020

Para Agendamento de consultas, Exames e procedimentos por telefone ou Whatsapp.

Aponte a câmera do seu celular para o QR code abaixo e fale conosco pelo Whatsapp.



ATENDIMENTO MÓVEL UNIMED (AMBULÂNCIA)

O Atendimento Móvel Unimed é um serviço exclusivo da Unimed-BH para casos de emergência médica, quando o cliente precisa de socorro imediato ou quando, segundo avaliação do médico regulador, se define a necessidade de deslocamento da unidade, que pode ser unidade básica ou avançada. Funciona 24 horas por dia, sete dias por semana, pelo 0800 030 30 03, opção 3.

Ao ligar, o cliente recebe instruções de como proceder, enquanto é avaliada a necessidade médica de envio de uma ambulância.

O serviço, que tem frota própria de ambulâncias, presta atendimento numa distância de até 60 km do centro de BH.

UNIBABY*

O Unibaby oferece às mães, poucos dias após o parto, uma visita domiciliar, realizada por uma enfermeira, para orientação sobre os primeiros cuidados com o recém-nascido. A mamãe recebe ainda como brinde o kit Unibaby. Com atenção e cuidado: é assim que a gente quer estar presente na sua vida.

Atenção: para que o bebê tenha sua cobertura do plano mantida, é preciso que a inclusão dele seja solicitada em até 30 dias após o nascimento.

*Serviço exclusivo, gratuito, com atendimento feito na nossa área de atuação e oferecido somente para clientes da Unimed-BH.

SERVIÇOS DIFERENCIAIS

AGENDAMENTO ON-LINE DE CONSULTAS MÉDICAS: UNIMEDBH.COM.BR

Marque suas consultas pelo unimedbh.com.br. Você pode escolher, por meio do sistema de Agendamento On-line de Consultas Médicas, o médico, o horário e o endereço de sua próxima consulta médica. Para isso, acesse o site e preencha os campos com os dados solicitados.

ATENÇÃO DOMICILIAR UNIMED

Para clientes que necessitam de cuidados de saúde em domicílio, a Unimed-BH dispõe de equipes que realizam visitas para orientar as famílias e os cuidadores sobre as atividades diárias desses clientes.

Esse atendimento é um benefício oferecido aos clientes somente após a avaliação e a aprovação da Unimed-BH, o que é feito segundo critérios preestabelecidos.

PROGRAMAS DE PROMOÇÃO DA SAÚDE

Viver bem é estar com a saúde em dia. Por isso, a Unimed-BH oferece diversos programas para você cuidar da sua saúde. Para conhecer todos os grupos, acesse unimedbh.com.br.

Gestantes

**Cessaç o do Tabagismo,
Reeducaç o alimentar Infantil,
Perda de Peso
Grupo Viver Bem (grupo de Idosos)**

Cl nica de Cuidados Integrados

Acompanhamento cl nico de clientes portadores de diabetes, doena renal cr nica, asma infantil e ostomias, al m de realizao de medicao ambulatorial e orientao  s mulheres durante a gestao e lactao.

  muito f cil participar. Para saber mais, ligue 4020-4020. Fique atento   oferta de novos Programas de Promoo da Sa de. Acesse unimedbh.com.br.

EQUIPE DE ATENDIMENTO AO CLIENTE AUTISTA (TEA)

Equipe composta de Fonoaudi logo, Terapeuta Ocupacional e Psic logo. Atendimento no Centro de Promoo da Sa de Santa Efig nia.

SITE: UNIMEDBH.COM.BR



Unimed 
Belo Horizonte

www.unimedbh.com.br

Rua dos Inconfidentes, 44 – Funcionários
CEP: 30140-120 – Belo Horizonte – MG
unimedbh@unimedbh.com.br

 Membro da Aliança
Cooperativa Internacional

ANS - Nº34388.9